

راهنمای انتخاب رشته دانشگاه آزاد اسلامی



- قدم به قدم تا انتخاب رشته دانشگاه
- ارائه نمره ترازهای رشته - شهرها
- نمونه کارنامه‌های دانشگاه آزاد



ویژه‌نامه

گاج منتشر کرد:



دین و زندگی

میکرو طبقه بندی

سال دوم، سوم و پیش دانشگاهی

- ترجمه‌ی کلمه به کلمه و روان تمامی آیات
- بررسی کامل مفاهیم و پیام‌های آیات، احادیث و ابیات
- ارائه‌ی نکات ترکیبی به منظور ارتباط مطالب درسی سه کتاب
- ارتباط میان آیات، احادیث و ابیات یا یکدیگر در بخشی جداگانه
- پاسخ به تمامی سوالات اندیشه و تحقیق، تفکر در آیات و ...
- ارائه‌ی تمامی پرسش‌های چهارگزینه‌ای کنکورهای سراسری، آزاد و آزمایشی سنجش
- ارائه‌ی صدها پرسش چهارگزینه‌ای تالیفی مطابق با کنکور سراسری
- ارائه‌ی خلاصه‌ی تمامی دروس در انتهای کتاب برای جمع‌بندی و مرور

اطلاع رسانی و فروش

۰۲۱-۶۴۲۰

www.gaj.ir

فرم خرید لپ تاپ گاج

۰۲۱-۱۴۴۰

تلفن پشتیبانی :

www.gaj.ir

آیا مایل هستید به عضویت سایت گاج در بیایید؟



		۱۳۸ / /
۱	نام و نام خانوادگی	
۲	کد ملی	
۳	تلفن تماس	
۴	آدرس پستی	شهر : استان :
		نشانی :
۵	آدرس پست الکترونیکی	
۶	شغل (جهت اطلاع رسانی)	
۷	مدل لپ تاپ	GEEK 1
۸	CPU	Intel® Atom™ N450 1.66 GHz
۹	HDD	2.5" SATA HDD Support with 160 GB (5400 rpm)
۱۰	RAM	2GB RAM DDR2
۱۱	LCD	10.1" SWVGA, 1024*600
۱۲	LAN / WLAN wifi / Bluetooth / 3G	Realtek RTL8103e, 10/100 M, 802.11 b/g/n 3G Antenna, Bluetooth Ver. 2.1
۱۳	باتری	۳ سلولی
۱۴	ضمانت	۱۲ ماه ضمانت
۱۵	قیمت فروش نقدی	<input type="checkbox"/> قیمت لپ تاپ با مشخصات بالا : ۳,۹۹۰,۰۰۰ ریال <input type="checkbox"/> لپ تاپ + DVD = ۳,۹۹۰,۰۰۰ ریال + ۶۰۰,۰۰۰ = ۴,۵۹۰,۰۰۰ ریال <input type="checkbox"/> لپ تاپ + باتری ۶ سلولی = ۳,۹۹۰,۰۰۰ ریال + ۶۰۰,۰۰۰ = ۴,۵۹۰,۰۰۰ ریال <input type="checkbox"/> قیمت پک کامل لپ تاپ + DVD + ۶ سلولی = ۳,۹۹۰,۰۰۰ ریال + ۱,۲۰۰,۰۰۰ = ۵,۱۹۰,۰۰۰ ریال تعداد : قیمت نهایی :

نشانی : تهران، خیابان انقلاب، خیابان دانشگاه، پلاک ۱۲۶، ساختمان گاج



nimkat@gaj.ir

nimkat biweekly magazine

www.gaj.ir

Tel: 021-6419 | sms: 20006419

[زنگ اول]

■ سردبیر

چقدر خودتان را می شناسید

چقدر خودتان را می شناسید؟ شاید این روزها بهترین سوالی که باید جواب بدهید همین باشد. اینکه شما به چه میزان به علاقه مندی های خود آگاه هستید یا چقدر به توانمندی های پتان اعتقاد دارید می تواند به شما کمک کند تا در انتخاب آینده خود مطمئن تر قدم بردارید. بی شک مقصدی که قرار است به آن برسیم در انتهای همین مسیری است که امروز در آن قدم می زنیم. پس بلند پروازی ها را کنار بگذاریم و درست انتخاب کنیم. روزهای انتخاب رشته دانشگاه آزاد همیشه روزهای مهم و تکان دهنده ای هستند؛ چراکه گاهی ما را وادار می کند، بهتر کار کنیم تا بهتر نتیجه بگیریم. قول هایی به خودمان می دهیم تا به جبران گذشته برخیزیم، وعده هایی که اگر اجرا شود، چه می شود! همیشه به تمام دانش آموزان توصیه می شود این روزها را براساس منطق و نتایجی که تاکنون بدست آورده اند انتخاب رشته کنند و اصطلاحاً بلندپروازی را کنار بگذارند اگر واقعا قرار است بهتر کار کنند و متفاوت از آنچه تاکنون بوده اند، عمل کنند. پس قطعا در دانشگاه سراسری نتیجه ای مطلوب را کسب خواهند کرد و اگر به هر دلیل نشد که بشود! با انتخاب رشته منطقی فرصت خود را در دانشگاه آزاد از دست ندهند. به امید انتخابی درست در این روزهای سرنوشت ساز.



در این شماره:

- ۲ زنگ اول
- ۳ زنگ دوم
- ۴ دانشگاه آزاد؟
- ۵ واژه های آزاد
- ۶ چگونه انتخاب رشته کنیم
- ۸ نمره ترازهای مجموعه ۱ - گروه ریاضی و فنی مهندسی
- ۱۶ نمونه کارنامه داوطلبان کنکور آزاد ۸۹ ریاضی و فنی مهندسی - مجموعه ۱
- ۱۸ نمره ترازهای مجموعه ۲ - گروه علوم تجربی، کشاورزی و دامپزشکی
- ۲۲ نمونه کارنامه داوطلبان کنکور آزاد ۸۹ علوم تجربی، کشاورزی و دامپزشکی - مجموعه ۲
- ۲۴ نمره ترازهای مجموعه ۳ - گروه علوم انسانی
- ۲۶ نمونه کارنامه داوطلبان کنکور آزاد ۸۹ علوم انسانی - مجموعه ۳
- ۲۸ نمره ترازهای مجموعه ۴ - گروه علوم انسانی
- ۳۲ آشنایی با سهمیه های مورد پذیرش در دانشگاه آزاد اسلامی
- ۳۳ نمونه کارنامه داوطلبان کنکور آزاد ۸۹ علوم انسانی - مجموعه ۴
- ۳۶ نمره ترازهای مجموعه ۷ - گروه علوم پزشکی
- ۳۷ نمونه کارنامه داوطلبان کنکور آزاد ۸۹ علوم پزشکی - مجموعه ۷
- ۴۰ نمره ترازهای نظام پاره وقت
- ۴۶ پیامک
- ۴۸ یک جرعه دانش

دوهفته نامه اطلاع رسانی، خبری و آموزشی

- صاحب امتیاز و مدیر مسئول: ابوالفضل جوکار قهرودی
- سردبیر: محمدمهدی حقیقت
- تحریریه: سارا آقامحمدی
- گرافیک و صفحه آرایی: مهسا بیدمشکی
- تصویر ساز و عکاس: پدram فمی تفرشی
- حروفچین و روابط عمومی: شیدرخ فتحی
- امور اجرایی: هما حقدوست
- نمونه خوان: مهدیه گلبن
- ناظر چاپ: علی مزرعتی
- چاپ و صحافی: هنر سرزمین سبز
- نشانی دو هفته نامه نیمکت: تهران، خیابان انقلاب، بین چهارراه ولیعصر و فلسطین، پلاک ۹۱۹، ساختمان مرکزی انتشارات گاج، طبقه ۲
- صندوق پستی: ۳۷۷-۱۳۱۴۵
- تلفکس: ۶۴۱۹-۰۲۱
- پیامک: ۶۴۱۹-۲۰۰۰۶۴۱۹
- نشانی الکترونیک: www.gaj.ir
- نشانی پست الکترونیکی: nimkat@gaj.ir
- سازمان آگهی ها: ۶۴۳۴۳۵۳۵



[زنگ دوم]

برگی از تاریخ

■ وقایع نگاری دهه مبارک فجر

۱۲ بهمن ۱۳۵۷

ارسال پیام تشکر امام خمینی از مردم فرانسه و خداحافظی با ایشان.

امام خمینی در اولین سخنرانی در بهشت زهرا فرمودند: محمدرضا پهلوی فرار کرد و همه چیز ما را به باد داد. مملکت ما را خراب کرد و قبرستان‌های ما را آباد. من به ارتش یک نصیحت می‌کنم و یک تشکر [ما] می‌خواهیم ارتش مستقل باشد. آقای ارتشبد شما نمی‌خواهید؟ آقای سرلشکر شما نمی‌خواهید مستقل باشید؟

نظامیان با حمله به تلویزیون از ادامه پخش مستقیم مراسم ورود حضرت امام ممانعت کردند. در پی آن، عده‌ای از مردم با قطع جریان پخش مستقیم ورود حضرت امام از تلویزیون، از عصبانیت تلویزیون‌های خود را به خیابان پرت کردند.

۱۳ بهمن ۱۳۵۷

امام خمینی در بیاناتی فرمودند: هر ملتی باید خودش سر نوشت خودش را تعیین کند.

۱۴ بهمن ۱۳۵۷

حضرت امام طی یک مصاحبه اعلام کردند: شورای انقلاب، حکومت موقت را تعیین خواهد کرد و حکومت موقت، موظف خواهد بود که مقدمات رفرا ند را تهیه کند. همچنین قانون اساسی، به آراء عمومی گذاشته می‌شود.

۱۵ بهمن ۱۳۵۷

حضرت امام خمینی طی یک سخنرانی جوانان را به ادامه تظاهرات و اعتصابات فرا خواندند.

ژنرال هایزر، فرستاده ویژه آمریکا به ایران، عازم آمریکا شد. هایزر تلاش داشت تا نظامیان ایران از بختیار حمایت کنند. وی به این علت ایران را ترک کرد که اقامت وی به احساسات ضد آمریکایی در ایران دامن می‌زد.

۱۶ بهمن ۱۳۵۷

انتخاب بازرگان به عنوان نخست وزیر دولت موقت، رسماً اعلام شد.

چندوزار تخانه، از جمله وزارت آموزش و پرورش، امور اقتصاد و دارایی، بهداشتی و دادگستری، توسط نیروهای ارتش اشغال شد.

۱۷ بهمن ۱۳۵۷

لوايح محاکمه وزرای سابق و انحلال ساواک، در جلسه مجلس شورا به تصویب رسید.

در مراسم فارغ التحصیلی دانشجویان دانشکده افسری، افسران جوان از سوگند وفاداری به شاه معاف شدند.

۱۸ بهمن ۱۳۵۷

حضرت امام در دیدار با روحانیون شهر اهواز فرمودند: ادامه نهضت یک تکلیف است.

به دلیل اینکه مردم به مقررات حکومت نظامی اهمیت نمی‌دادند، ساعات منع عبور و مرور کاهش یافت.

۱۹ بهمن ۱۳۵۷

شهر تهران شاهد تظاهرات مردم و فریاد و خشم کلیه اقشار در مقابل رژیم بود. بانک‌ها و دیگر موسسات دولتی مورد هجوم مردمی که از جنایت‌های شاه به ستوه آمده بودند قرار گرفت و شعله‌های آتش از هر سوزبانه می‌کشید.

۲۰ بهمن ۱۳۵۷

با حمله ماموران گارد به پادگان نیروی هوایی تهران، جنگ خیابانی آغاز شد.

مردم در حمایت از همافران از ساعت ۱۰ شب کنار خوابگاه همافران نیروی هوایی تجمع کردند. ترس مردم این بود که در صورت پراکنده شدن، نیروهای گارد، مجدداً به همافران حمله کنند. در ساعت سه و نیم بعد از نیمه شب ماموران حکومت نظامی با

خودروهای نظامی و در حالی که از دور با شلیک رگبار مسلسل‌ها به طرف هوا در صدد ترساندن مردم بودند، به اجتماع مردم حمله کردند.

۲۱ بهمن ۱۳۵۷

با آغاز درگیری مسلحانه، پرسنل انقلابی نیروی هوایی برای تسلیح مردم در ازای کارت پایان خدمت سربازی، یک قبضه سلاح و هفت فشنگ در اختیار آنان قرار می‌دادند.

فرماندار نظامی تهران ساعت منع عبور و مرور را تا ساعت ۱۲ ظهر افزایش داد. یعنی مردم تنها از ساعت ۱۲ تا چهار و نیم بعد از ظهر اجازه خروج از منازل خود را دارند. امام خمینی حکومت نظامی را ملغی اعلام کردند. همچنین دولت موقت، اعلامیه حکومت نظامی را یک توطئه توصیف کرد.

مردم مسلح به یاری افراد نیروی هوایی رفتند. جنگ خیابانی در تهران اوج بیشتری پیدا کرد.

۲۲ بهمن ۱۳۵۷

تسلیمات ارتش، زندان اوین، ساواک سلطنت آباد، مجلسین سنا و شورا، رادیو و تلویزیون، نخست وزیری، ژاندارمری و شهرداری، به دست مردم تصرف شد.

نصیری، رئیس ساواک، سالار جاف، قاتل مردم کردستان و سپید رحیمی، توسط مردم بازداشت شدند. همچنین سپید بدره‌ای، فرمانده نیروی زمینی و محمد امین بیگلری، جانشین فرماندهی گارد به هلاکت رسیدند.

فرماندهان نیروهای سه گانه ارتش با حضور در خدمت امام خمینی، استعفای خود را تقدم کردند.

با مراجعه به منزل حضرت امام، گروه‌های مسلح پشتیبانی خود را از امام اعلام کردند.

و سرانجام در این روز انقلاب اسلامی مردم ایران به رهبری امام خمینی، نظام دو هزار و پانصد ساله شاهنشاهی را سرنگون کرد.

دانشگاه آزاد؟



آزمون سراسری دانشگاه:

این آزمون برای ورود فارغ التحصیلان دوره نظام قدیم متوسطه یا پیش‌دانشگاهی نظام جدید به دانشگاه به منظور تحصیل در دوره‌های کاردانی، کارشناسی و دکترای حرفه‌ای انجام می‌شود. آزمون سراسری شامل دو آزمون شماره یک (رشته‌های غیرپزشکی) و شماره دو (رشته‌های علوم پزشکی) است. به منظور ایجاد تسهیلات برای داوطلبانی که به دلایل مختلف نمی‌توانند در دوره‌های تمام وقت دانشگاه آزاد اسلامی به تحصیل بپردازند، نظام آموزشی پاره‌وقت نیز در برخی از رشته‌های غیرپزشکی، در مقطع کارشناسی و در تعدادی از واحدهای دانشگاهی برقرار می‌باشد. زمان ثبت‌نام آزمون ورودی دانشگاه آزاد اسلامی، بهمن ماه هر سال و برگزاری آن در تیرماه سال بعد می‌باشد. هر داوطلب می‌تواند بنا به تمایل خود در آزمون شماره یک (رشته‌های غیرپزشکی) و آزمون شماره دو (رشته‌های علوم پزشکی) و همچنین در گزینش مربوط به رشته‌های نظام آموزشی پاره‌وقت به‌طور مستقل یا توأم شرکت نماید.

نظام آموزشی تمام وقت:

این نظام آموزشی برای دانشجویانی است که تمامی وقت خود را صرف تحصیل در دانشگاه می‌نمایند و کلاس‌های درس آنها ممکن است صبح یا عصر و یا هر دو وقت باشد. حداکثر طول مدت تحصیل در نظام آموزشی تمام وقت برای دوره کاردانی ۳ سال، کارشناسی پیوسته ۶ سال و دکترای حرفه‌ای ۹ سال (برای افراد مشمول قانون وظیفه عمومی، ۸ سال) می‌باشد. براساس مقررات و آیین‌نامه‌های موجود، به کلیه دانشجویان مشمول خدمت وظیفه عمومی که دارای شرایط لازم باشند، در طول مدت مجاز

تحصیل حداکثر تا زمان فراغت از تحصیل، معافیت تحصیلی داده می‌شود.

نظام آموزشی پاره وقت:

به منظور پاسخ‌گویی به نیاز داوطلبانی که به علت نمی‌توانند در دوره تمام وقت دانشگاه آزاد اسلامی به تحصیل بپردازند، نظام آموزشی پاره‌وقت به تصویب شورای عالی انقلاب فرهنگی رسیده است. حداکثر مدت مجاز تحصیل در نظام آموزشی پاره‌وقت بیش از حداکثر مدت مجاز تحصیل در نظام آموزشی تمام وقت است. لیکن چنانچه دانشجویان نظام آموزشی پاره‌وقت (برای افراد مشمول) امکان انتخاب و گذراندن واحدهای درسی بیشتری را در هر نیمسال داشته باشند، می‌توانند این دوره را مانند دانشجویان نظام آموزشی تمام وقت در حداقل مدت طی نمایند. حداکثر مدت مجاز تحصیل در دوره کارشناسی نظام آموزشی پاره‌وقت ۸ سال می‌باشد. قابل ذکر است که به فارغ التحصیلان این نظام آموزشی مانند نظام آموزشی تمام وقت مدرک تحصیلی رسمی مربوط به نظام آموزشی پاره‌وقت اعطا خواهد شد و فارغ التحصیلان این نظام نیز می‌توانند در آزمون ورودی مقاطع تحصیلی بالاتر شرکت نمایند. لازم به یادآوری است که به دانشجویان مشمول خدمت وظیفه عمومی که دارای شرایط لازم باشند، در نظام آموزشی پاره‌وقت مانند دانشجویان نظام آموزشی تمام وقت معافیت تحصیلی داده می‌شود. کلاس‌های نظام آموزشی پاره‌وقت در وقت عصر تشکیل می‌شود. ولی اگر تعداد دانشجویان (به تفکیک زن و مرد) در یک درس به حد نصاب تشکیل یک کلاس نرسد، ممکن است آن کلاس توأم با دانشجویان تمام وقت در اوقات صبح یا عصر تشکیل شود. در

رشته‌های مربوط به آزمون شماره دو (رشته‌های علوم پزشکی)، نظام آموزشی فقط تمام وقت است و برای این رشته‌ها نظام آموزشی پاره‌وقت وجود ندارد. یادآوری می‌شود از لحاظ ارزش علمی و استخدامی، بین مدرک فراغت از تحصیل تمام وقت و پاره‌وقت اختلافی وجود ندارد.

تذکر مهم: داوطلبان گزینش نظام آموزشی پاره‌وقت باید بومی یکی از نقاط تابعه استانی باشند که واحد دانشگاهی مورد نظر آنان در آن استان قرار دارد.

دانشجوی بومی چه کسی است؟

با توجه به شرط پذیرش برخی از دانشگاه‌ها در مورد پذیرش دانشجوی بومی، لازم است «دانشجوی بومی» تعریف شود. در تعریف، دانشجوی بومی به فردی اطلاق می‌شود که حائز یکی از ۳ شرط زیر باشد:

۱. بر طبق گواهی اداره کل آموزش و پرورش استان، ۳ سال آخر تحصیلات وی در دوره نظام قدیم متوسطه یا پیش‌دانشگاهی نظام جدید در یکی از مناطق تابعه استان مربوط باشد.
۲. محل تولد وی طبق مندرجات شناسنامه، یکی از شهرها یا بخش‌های تابعه استان باشد.
۳. محل سکونت داوطلب یا والدین او قبل از پذیرفته شدن در آزمون در محدوده استان مربوط باشد.

تبصره: داوطلبان واجد یکی از شرایط فوق در استان‌های خراسان شمالی، جنوبی یا رضوی، می‌توانند رشته‌های دایر در واحدها یا مراکز دارای قید پذیرش بومی و مستقر در هر یک از ۳ استان را به عنوان انتخاب‌های خود منظور نمایند.



واژه‌های آزاد

آموزشی پاره‌وقت، به‌طور توأم هستند، لازم است کلیه رشته‌های مورد نظر خود را از یک مجموعه انتخاب نمایند.

تذکره ۲: با توجه به اینکه گزینش هر یک از آزمون‌های شماره یک و شماره دو و همچنین گزینش مربوط به نظام آموزشی پاره‌وقت جداگانه انجام می‌شود، لذا احتمال قبولی داوطلبان در بیش از یک آزمون وجود دارد؛ ولی به پذیرفته‌شدگان فقط در یک رشته تحصیلی اجازه ثبت‌نام و ادامه تحصیل داده خواهد شد و هیچ دانشجویی (اعم از مشمول یا غیرمشمول) مجاز نیست هم‌زمان در بیش از یک رشته (اعم از تمام وقت یا پاره‌وقت) در دانشگاه آزاد اسلامی و یا سایر دانشگاه‌ها و موسسات آموزش عالی تحصیل نماید.

تذکره ۳: داوطلبان گزینش نظام آموزشی پاره‌وقت باید مقررات مربوط به بومی بودن در استان مربوط را رعایت نمایند.

گروه‌ها و مجموعه‌ها:

آزمون شماره یک دارای ۵ گروه «ریاضی و فنی مهندسی»، «علوم تجربی، کشاورزی و دامپزشکی»، «علوم انسانی»، «زبان‌های خارجه» و «هنر» و آزمون شماره ۲ شامل یک گروه «علوم پزشکی» می‌باشد.

۱- گروه ریاضی و فنی مهندسی شامل یک مجموعه (مجموعه شماره یک) با ۱۰ زیرمجموعه است.

۲- گروه علوم تجربی، کشاورزی و دامپزشکی شامل یک مجموعه (مجموعه شماره ۲) با ۴ زیرمجموعه می‌باشد.

۳- گروه علوم انسانی شامل ۲ مجموعه (مجموعه‌های ۳ و ۴) می‌باشد که مجموعه ۳ دارای ۵ زیرمجموعه و مجموعه ۴ دارای ۳ زیرمجموعه است.

۴- گروه زبان‌های خارجه شامل یک مجموعه (مجموعه شماره ۵) با یک زیرمجموعه است.

۵- گروه هنر شامل یک مجموعه (مجموعه ۶) با ۶ زیرمجموعه است.

۶- گروه علوم پزشکی شامل یک مجموعه (مجموعه شماره ۷) با یک زیرمجموعه است.

• منبع: کتاب هفته‌های من

مراحل برگزاری آزمون داوطلب در حوزه امتحانی انتخابی وی انجام خواهد شد، فقط چنانچه تعداد داوطلبان آزمون به حدنصاب لازم برای تشکیل یک حوزه نرسد، مراحل فوق در حوزه دیگری که به اطلاع داوطلب خواهد رسید انجام خواهد شد. **رشته:** هر واحد دانشگاهی با توجه به نیاز منطقه و همچنین تصویب مراجع ذیصلاح دارای رشته‌های تحصیلی مختلفی در مقاطع کاردانی، کارشناسی و دکتری حرفه‌ای است.

رشته/شهر: ترکیب نام رشته تحصیلی و نام واحد دانشگاهی، رشته/شهر نامیده می‌شود. به مثال‌های زیر توجه کنید:

مکانیک شوشتر

زیست‌شناسی تهران شمال، حقوق کرمانشاه **رشته/شهر انتخابی:** هر داوطلب می‌تواند برای شرکت در آزمون شماره یک (رشته‌های غیرپزشکی) ۶ رشته/شهر از یک مجموعه و در گزینش نظام آموزشی پاره‌وقت ۴ رشته/شهر از همان مجموعه غیرپزشکی را انتخاب نماید. **تذکره ۱:** داوطلبانی که مایل به شرکت در آزمون شماره یک (رشته‌های غیرپزشکی) و گزینش نظام

گروه: رشته‌های مختلف دانشگاه در آزمون شماره یک (رشته‌های غیرپزشکی)، با توجه به مواد آزمون تخصصی آنها، به ۵ گروه «ریاضی و فنی مهندسی»، «علوم تجربی، کشاورزی و دامپزشکی»، «علوم انسانی»، «زبان‌های خارجه» و «هنر» تقسیم می‌شود. گروه مربوط به رشته‌های آزمون شماره ۲ (رشته‌های علوم پزشکی) مستقلاً به نام «گروه علوم پزشکی» نامیده می‌شود. **مجموعه:** رشته‌هایی از یک گروه که مواد آزمون آنها یکسان است، مجموعه نامیده می‌شود.

زیرمجموعه: رشته‌هایی از یک مجموعه که ضرایب آنها یکسان است، زیرمجموعه نامیده می‌شود.

واحد دانشگاهی: دانشگاه آزاد اسلامی در شهرهای مختلف داخل کشور و دو کشور خارجی دارای تشکیلات دانشگاهی به نام «واحد دانشگاهی» است که تعداد آن در حال حاضر بالغ بر ۲۳۰ واحد و ۱۳۵ مرکز آموزشی می‌شود.

حوزه امتحانی: هر داوطلب می‌تواند با توجه به شرایط و انتخاب خود یکی از شهرها را به عنوان محل برگزاری آزمون خود انتخاب نماید. تمامی

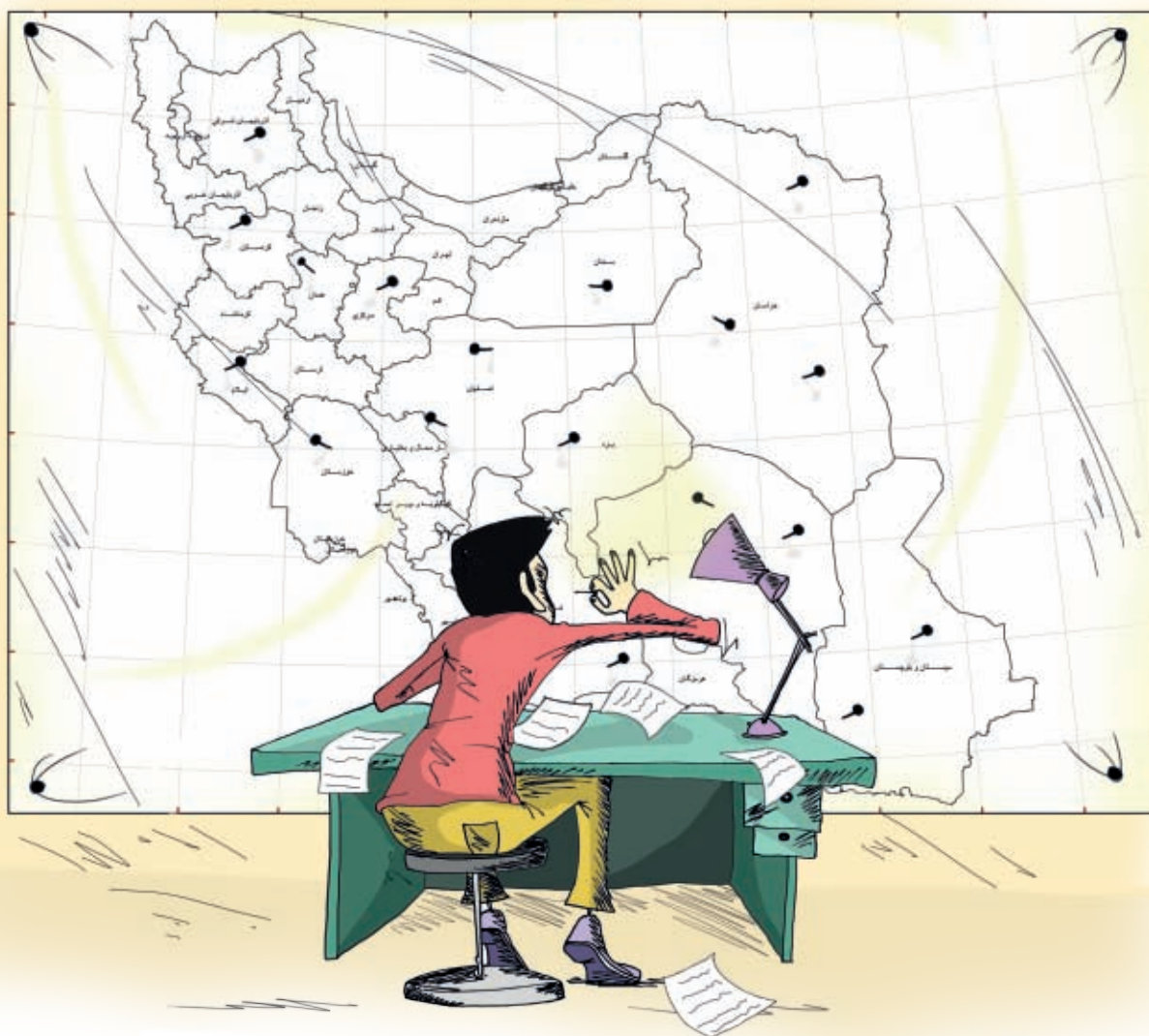

• یادداشتی از محمدمهدی حقیقت
مسئول واحد مشاوره آزمون‌های سراسری گاج

چگونه انتخاب رشته کنیم؟

- نمره ترازهای سال گذشته حدود تقریبی نمره ترازهای امسال می‌تواند باشد؛ مخصوصاً برای رشته/شهرهایی که در چند سال گذشته نمره ترازهای متغیر داشته‌اند، این نمره ترازها ملاک مناسبی نیستند.
- رشته/شهرهای جدیدی که غالباً نمره ترازهای پایین‌تر از حد متعارف دارند.
- به تغییر ظرفیت‌ها توجه کنید؛ چرا که در کاهش و افزایش نمره ترازها موثرند.
- **رشته/شهر انتخابی اول (اصلی) :** رشته/شهر انتخابی اول (اصلی) / رشته/شهری است که داوطلب شرکت در آزمون‌های شماره یک، شماره دو و یا گزینش نظام آموزشی پاره‌وقت، آن را به عنوان اولین رشته/شهر انتخابی خود در فرم درخواست ثبت‌نام اینترنتی اعلام می‌نماید. لازم به ذکر است که گزینش مرحله اول تنها براساس رشته/شهرهای انتخابی اول (اصلی) انجام خواهد شد.

مشخص کردن نمره تراز قبولی : حال باید برای هر یک از رشته/شهرها نمره تراز قبولی - وقتی که انتخاب اول قرار بگیرند تراز حدنصاب قبولی و وقتی انتخاب دوم قرار بگیرند، تراز کیفی - را مشخص کنید. برای پیدا کردن این نمرات باید به نمرات پذیرفته‌شدگان این رشته/شهرها در سال گذشته مراجعه کنید.

چند نکته اساسی :

- به رشته‌های ستاره‌دار توجه کنید. این رشته‌ها فقط باید در اولویت اول انتخاب شوند.

تعیین انتخاب اول :

مهم ترین و سرنوشت سازترین انتخاب، انتخاب اول شماسست. در این انتخاب از هرگونه بلندپروازی و مثبت اندیشی کاذب بپرهیزید. با توجه به توانایی درسی امروز خود این رشته/شهر را انتخاب کنید. نمره تراز سال گذشته شما با اندکی تغییر مثبت (البته اگر فعالیت درسی شما نسبت به گذشته بیشتر شده باشد) می تواند ملاک خوبی باشد.

به یاد داشته باشید برای آنچه امروز هستید انتخاب کنید؛ نه برای آنچه می خواهید باشید.

نکات مهم در انتخاب اول :

- تمام انتخاب های بعدی و انتخاب های پاره وقت باید هم مجموعه انتخاب اول باشند.
- ریسک نکنید. با توجه به درصدهایی که در آزمون های آزمایشی خود به دست می آورید، حدود انتخاب اولتان را تعیین کنید.
- بیشترین امکان قبولی، در انتخاب اول است. با بلندپروازی این شانس را از خود نگیرید.
- رشته های ستاره دار و شهرهای مطلوب از نمره تراز بالایی برخوردارند. مواظب باشید!

انتخاب دوم :

وقتی به انتخاب دوم می پردازیم که شرایط قبول نشدن در انتخاب اول را پیش بینی کرده باشیم؛ یعنی انتخاب دوم باید به گونه ای باشد که اگر به هر علتی در انتخاب اول پذیرفته نشدیم، در دومین انتخاب خود پذیرش شویم. برای درک مطلب شاید بهتر باشد با شیوه پذیرش دانشگاه آزاد بیشتر آشنا شویم.

شیوه پذیرش دانشگاه آزاد (مثال) :

برای مثال اگر رشته/شهر مطلوب A را در انتخاب اول خود قرار دهید و این رشته دارای نمره تراز (حدنصاب قبولی) ۶۰۵۰ باشد، داوطلبی که همین رشته/شهر را در انتخاب دوم خود قرار دهد، باید برای قبولی، نمره تراز (تراز کیفی) معادل ۶۴۰۰-۶۳۰۰ کسب کند. همان طور که مشخص است:

- ۱- با قرار دادن یک رشته/شهر در انتخاب های بعدی تراز قبولی آن را افزایش داده ایم.
 - ۲- باید به منظور افزایش شانس قبولی در انتخاب دوم، رشته/شهری را انتخاب کنیم که اختلاف زیادی میان نمره حدنصاب قبولی با تراز کیفی آن رشته وجود نداشته باشد.
 - ۳- نباید رشته/شهرهای مطلوب (مانند رشته/شهر A) را که نمره حدنصاب قبولی بالایی (بالتر از ۶۰۰۰) دارند در انتخاب های بعدی قرار دهیم.
 - ۴- نباید رشته های ستاره دار را در انتخاب دوم به بعد قرار دهیم.
- لازم به ذکر است که در گزینش مرحله دوم، در صورتی که ظرفیت رشته/شهرهای انتخابی دوم به بعد داوطلب تکمیل نشده باشد (توسط داوطلبانی که آن رشته/شهرها را به عنوان رشته/شهر اول خود انتخاب کرده اند) برای انتخاب های دوم به بعد انتخاب خواهد شد.

انتخاب سوم به بعد :

۱. از این انتخاب به بعد عجله نکنید و با دقت تمام از همه انتخاب های خود بهره ببرید. هیچ کدام از انتخاب های خود را خالی نگذارید. با توجه به اینکه در این انتخاب ها باید رشته/شهرهایی را قرار دهید که تراز کیفی پایینی داشته باشند، احتمالاً به جز انتخاب سوم، انتخاب های بعدی شما یا رشته های مطلوبی نمی باشند و یا شهر انتخابی شما، چندان مورد نظران نیست. در این

موارد انتخاب رشته بهتر، به شهر بهتر ارجح است.

۲. در خصوص انتخاب های پنجم و ششم، رشته هایی را که تراز آنها در حدود ۴۵۰۰ است انتخاب کنید.

۳. در رشته های کارشناسی (محض) معمولاً ظرفیت تکمیل نمی شود.

رشته/شهر انتخابی دانشگاه (شهر هفتم برای آزمون غیرپزشکی و شهر پنجم برای آزمون پزشکی) :

این رشته/شهر توسط داوطلب انتخاب نمی شود، بلکه داوطلب با انتخاب گزینه مربوط در فرم درخواست ثبت نام اینترنتی، به دانشگاه اختیار می دهد تا نمره او را برای رشته/شهرهای هم مجموعه با رشته/شهر انتخابی اول وی که ظرفیت آنها در گزینش های مرحله اول و دوم تکمیل نگردیده است، مقایسه و در صورت کسب حدنصاب نمره، نام او را به عنوان قبول شده در آن رشته/شهر اعلام نماید.

انتخاب رشته/شهرهای مربوط به نظام آموزشی پاره وقت :

هر داوطلب براساس مقررات مربوط به نظام آموزشی پاره وقت، در صورت تمایل، می تواند علاوه بر شرکت در آزمون های شماره یک و دو، در گزینش مربوط به رشته/شهرهای پاره وقت نیز اعلام آمادگی نماید و یک تا ۴ رشته/شهر از رشته/شهرهای مربوط به نظام آموزشی پاره وقت (مطابق با استان بومی خود) را انتخاب نماید.

مهم ترین و سرنوشت سازترین**انتخاب، انتخاب اول شماسست. در****این انتخاب از هرگونه بلندپروازی****و مثبت اندیشی کاذب بپرهیزید. با****توجه به توانایی درسی امروز خود این****رشته/شهر را انتخاب کنید. نمره تراز****سال گذشته شما با اندکی تغییر مثبت****(البته اگر فعالیت درسی شما نسبت به****گذشته بیشتر شده باشد) می تواند****ملاک خوبی باشد.****نکات انتخاب رشته در نظام پاره وقت :**

- رشته/شهرهای انتخابی شما باید از همان مجموعه انتخابی نظام تمام وقت باشد.
- پذیرش در رشته/شهرهای پاره وقت به صورت بومی است.
- برای این انتخاب نیازی به گذراندن آزمون جداگانه نیست.
- با توجه به اینکه احتمال قبولی در رشته/شهرهای پاره وقت بیشتر است، در صورت امکان، حتماً در این نظام به انتخاب رشته/شهر پردازید.

نمره تراز رشته/شهرها

در دانشگاه آزاد برای هر رشته/شهر، حداکثر ۳ نمره

تراز حدنصاب برای قبولی وجود دارد:

- ۱- نمره حدنصاب قبولی برای انتخاب اول: برای رشته هایی که در انتخاب اول قرار می دهید، باید از این نمره استفاده کنید.
- ۲- نمره حدنصاب کیفی (تراز کیفی): برای رشته هایی که در انتخاب دوم به بعد قرار می دهید، باید این نمره ملاک انتخاب باشد.
- تذکر: برای رشته هایی که در اولویت دوم به بعد قرار می دهید، نمره حدنصاب قبولی برای انتخاب اول آن رشته، هیچ اهمیتی ندارد.
- ۳- نمره حدنصاب قبولی دروس تخصصی: این نمره موقع انتخاب رشته به کار نمی آید. گاهی برخی داوطلبان با نمره بالای دروس عمومی، نمره حدنصاب قبولی یک رشته را به دست می آورند ولی نمره تراز دروس اختصاصی شان پایین است. در نتیجه، حداقل نمره حدنصاب قبولی دروس تخصصی را به دست نمی آورند و «مردود علمی» اعلام می شوند.

نکات تکمیلی :

- «انتخاب دانشگاه» را حتماً هنگام ثبت نام علامت بزنید.
- در صورت داشتن، شرایط حتماً رشته های پاره وقت را انتخاب کنید.
- شما می توانید بدون در نظر گرفتن رشته پیش دانشگاهی خود در هر یک از مجموعه های آزمون غیرپزشکی و آزمون پزشکی ثبت نام کنید.
- در دانشگاه آزاد انصراف داوطلب محرومیتی برای وی ایجاد نمی کند.
- ظرفیت رشته ها را ملاک انتخاب رشته قرار ندهید.



نمره ترازهای مجموعه ۱ - گروه ریاضی و فنی مهندسی

ادامه علوم کامپیوتر				
واحد	۱۳۸۷	۱۳۸۸	۱۳۸۹	تراز کیفی
لاهیجان	۴۳۴۹			۴۰۰۲
مهاباد				۴۱۲۳
فیزیک مهندسی - پلاسما				
واحد	۱۳۸۷	۱۳۸۸	۱۳۸۹	تراز کیفی
علوم و تحقیقات	۵۳۳۱	۵۱۰۲	۴۹۲۶	
فیزیک مهندسی - حالت جامد				
واحد	۱۳۸۷	۱۳۸۸	۱۳۸۹	تراز کیفی
علوم و تحقیقات	۴۱۸۸		۴۰۳۰	
فیزیک مهندسی - لیزر و اپتیک				
واحد	۱۳۸۷	۱۳۸۸	۱۳۸۹	تراز کیفی
بناب	۴۱۶۴	۴۰۱۷	۴۰۰۴	
علوم و تحقیقات	۵۶۶۰	۵۸۴۹	۵۹۵۹	
فیزیک				
واحد	۱۳۸۷	۱۳۸۸	۱۳۸۹	تراز کیفی
آرومیه	۴۱۹۲	۴۱۹۸	۴۲۱۰	
اهواز	۴۴۲۸	۴۲۶۵	۴۰۳۴	۴۱۲۰
ایلام	۴۲۱۳	۴۱۹۱		
بندرعباس	۴۰۶۳	۴۱۵۸		
تبریز	۴۲۲۷	۴۴۲۶		
تهران مرکزی	۴۳۶۱	۴۱۱۹	۴۰۱۲	۵۸۰۹
خرم آباد	۴۰۶۴	۴۳۹۱	۴۰۶۶	
دزفول	۴۴۲۳	۴۱۴۱	۴۰۰۹	
رشت	۴۱۱۴	۴۱۸۸	۴۰۴۴	
ساوه	۴۳۰۱	۴۴۴۱		
شوشتر	۴۲۸۷	۴۰۱۳		
شیراز	۴۱۷۵	۴۳۱۰	۴۰۷۳	
علوم و تحقیقات	۴۳۸۳		۴۰۱۲	۵۸۶۴
قم	۴۱۲۵	۴۲۵۱		
کرج	۴۰۴۸	۴۰۰۱	۴۸۵۴	
مشهد	۴۲۲۹	۴۳۳۰	۴۱۲۲	
مهاباد	۴۲۶۰		۴۰۷۸	
ورامین	۴۲۲۱	۴۱۶۲	۴۲۱۱	
فیزیک - اتمی				
واحد	۱۳۸۷	۱۳۸۸	۱۳۸۹	تراز کیفی
آباده	۴۱۷۳	۴۳۹۹		
اراک	۴۶۰۴		۴۱۶۳	
ارسنجان	۴۲۰۱		۴۵۹۷	
ایذه	۴۱۱۵	۴۱۹۵	۴۵۵۳	
بروجرد			۴۰۴۹	
چالوس			۴۳۲۶	۴۱۴۴
خوی	۴۲۵۸		۴۳۵۵	
ساری	۴۱۶۲	۴۳۷۹	۴۱۹۳	۴۱۴۱
شستر			۴۳۱۹	
کرمانشاه			۴۱۶۹	
نور	۴۴۲۹	۴۳۰۲	۴۰۸۵	
همدان			۴۰۱۵	
فیزیک - حالت جامد				
واحد	۱۳۸۷	۱۳۸۸	۱۳۸۹	تراز کیفی
اراک	۴۵۹۱	۵۲۵۳		
ارسنجان	۴۱۵۴	۴۳۷۲		
اهر			۴۹۹۸	
تهران شمال	۴۲۶۱	۴۰۸۷	۵۵۳۷	
زنجان	۴۳۰۸	۴۶۷۵	۴۱۷۶	
ساری	۴۱۶۲		۴۴۵۲	
سمنان			۴۶۶۳	
شیراز			۴۲۵۶	
علوم و تحقیقات	۴۶۹۰	۴۶۹۰	۶۰۱۱	
کرمانشاه			۴۰۷۱	
نور	۴۲۱۱	۵۴۸۹		
همدان	۴۲۵۵	۴۲۵۷	۴۰۷۶	
یاسوج	۴۰۰۲	۴۰۶۴		
فیزیک - دبیری فیزیک				
واحد	۱۳۸۷	۱۳۸۸	۱۳۸۹	تراز کیفی
شهرضا	۴۲۷۴	۴۲۲۸		

آمار				
واحد	۱۳۸۷	۱۳۸۸	۱۳۸۹	تراز کیفی
تبریز	۴۱۳۱	۴۵۵۱		
تهران مرکزی	۴۰۷۸	۴۰۷۸	۵۴۴۴	
گرگان	۴۴۳۴	۴۹۴۵	۴۳۲۱	
مشهد	۴۲۴۵		۴۰۴۲	
ریاضی - دبیری ریاضی				
واحد	۱۳۸۷	۱۳۸۸	۱۳۸۹	تراز کیفی
تبریز	۴۲۳۲	۴۱۲۸		
تهران جنوب	۴۱۴۱		۴۲۰۵	
تهران مرکزی	۴۲۵۵	۴۲۱۲	۴۸۶۸	
سلماس	۴۴۱۰		۴۱۷۱	
مرند	۴۱۴۱		۴۶۱۹	
ریاضی - ریاضی کاربردی				
واحد	۱۳۸۷	۱۳۸۸	۱۳۸۹	تراز کیفی
بناب	۴۳۶۸	۴۶۶۶		
بهبهان	۴۳۶۲	۴۰۱۹		
بیرجند	۴۷۶۳	۴۷۰۸		
تبریز	۴۲۹۱	۴۱۷۲	۴۱۰۴	
تهران جنوب	۴۱۵۴	۴۰۲۹	۴۲۷۶	
تهران شمال	۴۱۱۹		۴۰۶۶	
تهران مرکزی	۴۱۲۲	۴۰۲۹	۵۲۵۹	
چالوس	۴۳۱۷		۴۳۰۸	
خوراسگان	۴۱۴۹		۴۲۶۲	
رشت	۴۰۸۹	۴۰۸۹	۴۳۲۳	
رودهن			۴۰۱۶	
زاهدان	۴۰۶۱	۴۱۳۱		
شهری	۴۱۹۴	۴۱۶۵	۴۷۵۰	
کرج	۴۰۰۸	۴۱۶۱	۴۰۱۴	
کرمانشاه	۴۲۶۶	۴۱۴۸		
گرگان	۴۳۵۹	۴۱۰۸	۴۳۹۵	
لاهیجان	۴۰۶۶	۴۴۳۸	۴۱۶۶	
مبارکه	۴۱۰۲		۴۱۸۲	
مشهد	۴۴۸۱	۴۲۱۲	۴۰۴۹	
همدان	۴۲۹۴		۴۰۶۷	
ریاضی - ریاضی محض				
واحد	۱۳۸۷	۱۳۸۸	۱۳۸۹	تراز کیفی
تبریز	۴۳۱۸		۴۱۶۴	
تهران مرکزی	۴۰۹۵	۴۲۵۳	۵۰۷۳	
چالوس	۴۰۹۱		۴۲۱۴	
دزفول	۴۱۴۲	۴۵۴۷	۴۰۸۵	
سلماس	۴۴۹۰		۴۹۸۰	
شیراز	۴۰۸۲	۴۲۲۴	۴۰۷۹	
فیروزکوه	۴۵۱۶		۴۰۷۲	
کرمانشاه	۴۲۶۱		۴۱۷۱	
گرگان	۴۴۹۳	۴۵۹۵		
مشهد	۴۰۲۷	۴۵۷۴	۴۰۷۹	
میبد	۴۴۸۰	۵۳۹۴		
ورامین	۴۱۵۷	۴۴۶۵		
علوم اقتصادی - اقتصاد نظری				
واحد	۱۳۸۷	۱۳۸۸	۱۳۸۹	تراز کیفی
اراک	۴۳۳۱	۴۳۱۱	۴۲۴۵	
آرومیه		۴۱۳۲	۴۱۰۷	
اسلامشهر			۴۸۴۹	
الیگودرز	۴۹۳۶	۴۶۳۸		
اهواز	۴۰۲۲	۴۰۶۸	۴۱۱۳	
تبریز	۴۰۶۲		۴۰۱۹	
تهران جنوب	۵۰۳۸	۵۰۶۵	۶۳۲۶	
تهران مرکزی	۵۰۷۵	۵۰۶۵		
خمینی شهر	۴۱۳۵	۴۲۵۳		
شیراز	۴۲۹۰	۴۴۳۲	۴۱۴۱	
فیروزکوه	۴۲۷۰	۴۰۰۳	۴۰۳۹	
کرمانشاه	۴۲۶۶		۴۰۱۰	
علوم کامپیوتر				
واحد	۱۳۸۷	۱۳۸۸	۱۳۸۹	تراز کیفی
اراک			۴۳۴۲	

ادامه مهندسی کامپیوتر - سخت افزار				
واحد	۱۳۸۷	۱۳۸۸	۱۳۸۹	تراز کیفی
خوی	۴۱۰۷	۴۶۱۳		۴۳۱۷
دزفول	۴۰۰۶	۴۱۰۷		۴۶۲۸
ساری		۴۰۶۵		۴۰۰۴
سیرجان		۴۳۰۷		
شیراز	۴۰۰۴	۴۵۳۴		
قزوین	۴۰۳۰	۴۰۰۴		۵۱۸۳
کاشان	۴۱۷۳	۴۱۸۸		۴۰۳۶
گرمسار	۴۱۳۰	۴۰۱۰		۴۶۵۵
لارستان	۴۰۵۲	۴۱۵۶		
ماهشهر	۴۰۳۰	۴۰۷۰		۴۰۰۸
مبارکه	۴۰۷۵	۴۰۶۸		
مشهد	۴۳۱۱	۴۰۷۱	۴۰۸۵	۵۴۶۵
میبد	۴۰۰۷	۴۰۲۱		
نجف آباد	۴۰۰۲	۴۰۱۵		۵۲۳۰
تراق	۴۰۷۱	۴۳۰۳		
مهندسی کامپیوتر - نرم افزار				
واحد	۱۳۸۷	۱۳۸۸	۱۳۸۹	تراز کیفی
آشنیان	۴۰۳۲	۴۱۹۹		۴۰۵۴
آیت الله امینی		۴۱۰۴	۴۱۰۴	۴۰۰۰
اراک	۴۰۲۶	۴۰۳۸	۴۰۴۷	۴۷۳۲
ارستان	۴۰۵۱	۴۰۱۱		
اسکو	۴۰۹۲	۴۱۰۰		
الیگودرز				۴۰۲۲
انگلستان	۴۳۰۷	۴۴۹۵		۴۰۹۸
اهر	۴۰۱۹	۴۰۶۰		۴۱۶۳
بافت	۴۰۲۷	۴۱۱۷	۴۰۵۱	
بافق		۴۴۱۱		
بردسیر	۴۰۳۷	۴۰۵۰		
بروجرد	۴۷۱۷	۴۷۳۷	۴۰۷۱	
بناب	۴۱۰۳	۴۱۱۵		۴۰۰۶
بندرعباس	۴۷۱۰	۴۸۰۴	۴۲۵۳	۴۸۶۰
بوئین زهرا				۴۰۴۹
بوشهر		۴۲۴۸	۴۰۴۸	۴۰۲۲
بهبهان	۴۷۷۱	۴۶۰۹	۴۰۲۷	
بیرجند	۴۰۳۱	۴۰۴۳	۴۰۰۸	۴۰۰۶
پرد	۵۰۸۴	۴۸۰۳	۴۸۱۵	
تاکستان		۴۱۶۶		۴۸۰۰
تبریز	۵۰۹۱	۴۹۶۱	۴۹۷۸	
تفرش	۴۰۳۴	۴۰۶۴		
تویسرکان	۴۲۷۴	۴۲۰۴		۴۰۱۴
تهران جنوب	۵۸۷۵	۵۹۵۷	۶۰۱۱	
تهران شمال	۵۸۷۸	۵۹۵۷	۶۰۱۱	
تهران مرکزی	۶۰۲۷	۵۹۵۷	۶۰۱۱	
جلفا	۴۱۲۶	۴۲۰۵		
خمین	۴۰۰۰	۴۲۲۹		
خوراسگان	۴۷۰۶	۴۸۱۲		
خوی	۴۰۳۷	۴۰۸۶		۴۱۰۲
دزفول	۴۴۱۶	۴۶۳۴	۴۱۳۸	۵۲۳۹
دماوند	۴۸۳۵	۴۷۴۲	۴۴۶۳	
دولت آباد		۴۰۰۸		۴۱۲۳
رودهن	۵۲۳۵	۴۹۸۵	۴۸۰۷	
زرقان		۴۰۳۰		
زنجان	۴۶۳۵	۴۹۲۶	۴۰۱۳	
ساری	۴۵۴۶	۴۶۲۳	۴۰۰۲	
ساوه	۴۶۸۳	۴۴۹۹		
سبزوار	۴۰۶۲	۴۰۱۰	۴۱۳۹	
سپیدان	۴۰۷۷	۴۰۰۳		۴۱۹۵
شیراز	۴۸۰۹	۴۹۲۶	۴۸۰۹	
شیراز	۴۸۰۹	۴۲۵۳	۴۱۰۹	۴۱۱۷
صوفیان	۴۱۰۰	۴۱۳۶		
علوم و تحقیقات فارس	۴۳۱۳	۴۱۳۴		۴۳۸۴
فردوس	۴۱۴۶	۴۰۸۸		۴۰۸۹
قزوین	۴۹۰۷	۴۶۸۱	۴۵۰۵	
قشم		۴۰۱۷		

فیزیک - اخترشناسی				
واحد	۱۳۸۷	۱۳۸۸	۱۳۸۹	تراز کیفی
مراغه				۴۲۰۸
فیزیک - هسته ای				
واحد	۱۳۸۷	۱۳۸۸	۱۳۸۹	تراز کیفی
آباد	۴۱۵۴	۴۲۸۸		
اراک	۴۵۳۵	۴۲۰۵		۴۱۹۳
ارستان	۴۱۸۰	۴۵۵۹	۴۴۸۹	۴۰۴۰
ایذه	۴۱۱۵	۴۱۳۰		
تویسرکان				۴۳۵۸
تهران شمال	۴۰۸۱	۴۶۷۴	۵۰۲۹	
چالوس				۴۰۳۴
خوی	۴۱۵۴	۴۱۷۴		۴۴۲۴
ساری			۴۱۲۰	۴۱۲۰
شیراز	۴۲۵۹	۴۳۱۴		۴۱۸۰
کرمانشاه			۴۱۷۰	۴۰۵۸
نور	۴۱۵۸	۴۱۶۳		
همدان				۴۰۵۰
یاسوج	۴۰۸۴	۴۰۷۹		
یزد			۴۳۲۱	۴۰۶۹
فیزیک - هواشناسی				
واحد	۱۳۸۷	۱۳۸۸	۱۳۸۹	تراز کیفی
اراک	۴۳۰۶			۴۴۵۹
تهران شمال	۴۵۰۷	۴۲۴۱	۴۲۴۱	۵۵۵۰
ساری	۴۰۵۸	۴۱۶۲	۴۵۳۱	
مهندسی رباتیک				
واحد	۱۳۸۷	۱۳۸۸	۱۳۸۹	تراز کیفی
شهر مجلسی				۴۰۵۰
مهندسی فناوری اطلاعات				
واحد	۱۳۸۷	۱۳۸۸	۱۳۸۹	تراز کیفی
ارستان	۴۰۸۷	۴۱۰۲		
الکترونیک				۵۴۴۶
انگلستان	۴۵۶۱	۴۳۰۲		
بافق	۴۴۲۴	۴۱۷۷		
بردسیر		۴۰۱۹		
بوئین زهرا				۴۴۵۱
بوشهر	۴۴۱۴	۴۵۸۴	۴۲۰۷	۴۵۶۱
پرد	۵۵۳۳	۵۳۹۷	۵۲۷۴	
تبریز	۵۰۹۴	۵۱۲۳	۴۷۷۳	۵۸۰۵
تهران جنوب	۶۴۲۴	۶۳۹۹	۶۶۱۳	
زنجان	۴۰۲۷	۴۱۴۴		۵۱۲۹
ساری				۴۹۰۲
سبزوار			۴۱۵۳	۴۰۵۱
سندج	۴۲۸۵	۴۳۶۱	۴۰۰۲	۵۱۸۶
شیراز		۴۰۶۳		
علوم و تحقیقات فارس	۵۰۰۶	۵۰۴۰	۴۳۳۲	۵۷۰۴
فسا				۴۰۲۴
قائم شهر	۴۶۳۸	۴۵۴۲	۴۰۶۱	۴۵۷۱
قزوین	۵۵۳۱	۵۴۹۶	۵۳۵۸	
کاشان			۴۰۸۸	۵۰۰۶
کرمان		۴۰۲۴		
ماهشهر	۴۰۲۹	۴۲۴۲	۴۰۸۶	۴۴۸۵
مبارکه			۴۰۵۷	۵۲۰۵
مشهد	۵۵۶۲	۵۳۳۰	۵۲۳۳	
نیشابور	۴۰۶۵	۴۰۷۲	۴۰۲۰	۴۴۱۳
مرکز رباط کریم			۴۰۹۵	۶۰۲۱
مهندسی کامپیوتر - سخت افزار				
واحد	۱۳۸۷	۱۳۸۸	۱۳۸۹	تراز کیفی
آیت الله امینی	۴۰۸۸	۴۱۹۵		
اراک	۴۱۹۶		۴۰۳۳	۴۰۱۲
اردبیل	۴۶۹۱		۴۰۰۶	
انگلستان	۴۱۲۱	۴۲۰۳		
اهر		۴۰۲۱		
تبریز		۴۱۸۹		۴۹۳۶
نفت	۴۱۰۳	۴۱۲۷	۴۱۶۳	
تهران جنوب	۵۶۵۶	۵۴۰۲	۵۱۴۲	
تهران غرب			۵۱۴۲	
تهران مرکزی	۵۷۶۴	۵۴۰۲	۵۱۴۲	

ادامه مهندسی کامپیوتر - نرم افزار				
واحد	۱۳۸۷	۱۳۸۸	۱۳۸۹	تراز کیفی
فوجان	۴۰۶۶	۴۱۳۹	۴۰۳۸	۴۰۲۰
کاشان	۴۰۱۸	۴۰۲۲	۴۱۷۳	۴۰۱۹
کاشمر	۴۰۶۶	۴۱۳۲		۴۰۲۵
کرج	۵۷۷۸	۵۸۳۷	۵۶۰۳	
کرمانشاه	۵۰۹۷	۵۱۹۹	۴۸۴۸	
کلکیر	۴۱۱۶	۴۲۹۰		
لارستان		۴۱۱۵		
لاهیجان	۴۸۱۵	۴۷۶۸	۴۵۰۵	
ماهشهر	۴۶۲۴	۴۷۷۶	۴۰۱۰	
مبارکه	۴۰۱۱	۴۰۵۶	۴۶۲۵	
مرودشت	۴۰۷۸	۴۱۰۱	۴۰۶۷	۴۳۲۵
مشهد	۴۸۱۲	۴۹۸۵	۴۲۹۳	۵۴۶۵
ملایر	۴۰۰۲	۴۰۰۶		۴۰۱۵
میانه		۴۰۸۷		
میبد	۴۱۲۶	۴۰۲۸		
نخفآباد	۵۲۱۳	۵۰۴۲	۴۷۰۹	
نور		۴۰۶۵		۴۰۱۱
نیشابور	۴۰۴۰	۴۰۱۶		۴۰۲۱
هشتگرد	۴۰۳۰	۴۱۱۸		
همدان	۴۴۸۴	۴۷۳۵	۴۲۵۶	
یاسوج		۴۱۷۱		۴۲۹۹
مرکز رباط کریم		۴۰۶۴	۴۰۷۷	۵۸۲۴
مرکز صفادشت				۵۵۲۱
مرکز ملارد		۴۰۳۴	۴۰۷۸	۵۷۱۹
مهندسی اپتیک و لیزر				
واحد	۱۳۸۷	۱۳۸۸	۱۳۸۹	تراز کیفی
شهرضا			۴۰۲۸	۵۵۶۳
مهندسی برق - الکترونیک				
واحد	۱۳۸۷	۱۳۸۸	۱۳۸۹	تراز کیفی
ایاده			۴۱۵۱	۴۱۲۱
آشتیان	۴۲۶۹	۴۱۱۸		۴۰۰۶
ایهر	۴۰۱۱	۴۲۳۸	۴۰۲۵	۴۸۵۸
اراک	۴۹۱۱	۵۰۷۵	۴۷۱۸	۴۸۹۸
اردبیل	۴۴۰۹	۴۷۳۳	۴۰۴۷	۵۲۵۱
ارومیه	۵۵۰۳	۵۴۵۲	۵۰۳۵	
اسلامشهر	۴۹۲۸	۵۵۷۰	۵۵۱۷	۶۴۰۵
اهر	۴۰۷۶	۴۱۲۶		
بجنورد	۴۶۹۵	۴۰۵۵	۴۵۰۹	۴۵۰۹
بروجرد	۴۹۲۸	۴۹۲۶	۴۲۷۰	
بناب	۴۱۱۲	۴۰۱۶	۴۰۹۸	
بوشهر	۴۰۱۵	۴۰۲۲	۴۰۰۴	۴۵۱۹
بیرجند	۴۱۷۷	۴۲۳۴	۴۱۴۸	۴۰۶۹
تبریز	۵۴۳۴	۵۸۷۱	۵۵۴۹	
تفرش	۴۰۹۲	۴۰۲۱		۴۰۳۲
تویسرکان	۴۰۳۵	۴۰۹۰		۴۶۲۰
تهران شمال			۶۴۴۸	۶۵۰۸
تهران مرکزی	۶۸۳۹	۷۰۶۷	۶۴۴۸	
جاسب				۴۱۱۰
خرم آباد	۴۸۰۹	۵۱۲۸	۴۶۰۲	۵۰۹۳
خوراسگان	۵۷۵۰	۵۵۸۱	۵۳۸۶	
دامغان		۴۰۸۷		
دزفول	۵۶۷۷	۵۶۹۰	۵۵۰۴	
دماوند	۴۰۷۴	۴۰۰۴	۴۱۷۳	۶۰۸۵
زاهدان	۴۰۰۳	۴۰۲۴	۴۰۰۷	۴۰۲۰
ساری	۵۵۶۰	۵۳۴۶	۴۲۵۳	۵۷۷۰
ساوه	۴۵۰۱	۴۱۱۶	۴۳۳۲	
سبزوار	۴۱۳۹	۴۰۳۵	۴۱۰۶	۴۱۰۶
سراب	۴۰۲۳	۴۱۰۴		۴۱۱۷
شوشتر	۵۲۹۴	۵۴۱۷	۵۰۰۴	
صفاشهر				۴۱۱۴
علوم و تحقیقات فارس	۵۲۱۱	۵۵۷۴	۵۱۸۹	۶۰۱۶
علی آبادکنول	۴۰۰۱	۴۰۵۳	۴۱۷۱	۴۰۱۰
فسا	۴۴۶۶	۴۳۵۵	۴۱۱۳	
قزوین	۵۷۵۱	۶۱۰۸	۵۷۸۰	
کرج	۶۰۵۵	۶۲۲۲	۶۱۰۴	
کرمان	۵۲۱۳	۵۳۱۴	۴۸۱۳	

ادامه مهندسی برق - الکترونیک				
واحد	۱۳۸۷	۱۳۸۸	۱۳۸۹	تراز کیفی
کرمانشاه	۵۹۹۹	۵۹۷۶	۵۸۲۲	
گرمسار	۵۰۱۸	۴۳۷۳	۴۰۰۰	
گناباد	۴۰۳۱	۴۰۲۰		۴۱۷۵
لاهیجان	۵۵۹۸	۵۴۷۹	۵۱۸۹	
ماهشهر	۵۰۰۶	۵۲۲۴	۴۰۳۵	۵۳۵۶
ملایر			۴۰۵۸	۵۰۸۵
میانه	۴۰۹۴	۴۱۲۵		۴۱۰۲
ناتین	۴۰۴۸	۴۱۰۳		۴۷۴۴
نخفآباد	۶۰۸۵	۶۳۳۳	۶۱۵۳	
نور	۴۶۸۲	۴۰۵۶		۴۹۳۲
یزد	۴۹۷۸	۵۲۹۱	۴۵۵۳	
مهندسی برق - قدرت				
واحد	۱۳۸۷	۱۳۸۸	۱۳۸۹	تراز کیفی
آشتیان	۴۰۲۰	۴۰۳۲		۴۰۲۲
ایهر	۴۰۴۲	۴۵۷۵	۴۱۷۴	
اراک	۴۹۱۵	۵۰۷۵	۴۸۹۸	
اردبیل	۴۵۷۱	۴۷۰۲	۴۰۶۷	
اهر	۴۰۴۵	۴۰۲۵		۴۱۰۶
بجنورد	۴۱۷۰	۴۰۶۹		۴۶۲۷
بروجرد	۴۶۶۴		۴۰۴۲	۵۲۷۰
بناب	۴۲۸۷			۴۴۵۸
بوشهر	۴۳۸۵	۴۸۰۶	۴۰۱۵	۴۸۷۵
بیشهر		۴۱۲۴		۴۰۴۵
بیرجند	۴۰۴۰		۴۱۲۲	۴۰۷۶
تبریز	۵۴۶۲	۵۵۵۲	۵۶۸۰	
تهران جنوب	۶۱۰۷	۶۳۰۹	۶۲۴۶	
خمینی شهر	۴۷۹۴	۴۸۵۰		۵۶۶۶
دزفول	۴۶۹۹	۵۱۱۰	۴۹۷۴	۵۵۶۷
دماوند	۴۷۱۶	۴۷۶۶		۶۱۸۱
زنجان	۴۰۳۹	۴۳۰۵	۴۴۷۱	۵۳۳۳
ساری		۴۰۲۱	۴۰۲۴	۵۳۹۸
ساوه	۴۴۹۶	۴۴۴۰		۵۷۵۸
سروستان		۴۰۲۱		
شبهسرت		۴۱۲۶		
علوم و تحقیقات فارس	۵۰۲۱	۵۲۲۸		۵۹۷۶
علی آبادکنول	۴۰۰۷	۴۰۱۲	۴۰۱۴	۴۰۷۵
کازرون	۴۷۸۲	۴۸۳۶		۵۲۶۰
گناباد	۴۰۳۱	۴۰۸۹	۴۰۸۵	۴۱۲۶
میانه				۴۰۱۰
نخفآباد	۵۷۲۳	۵۸۴۷	۵۸۰۸	
نراق	۴۱۸۱	۴۰۴۳		۴۰۰۸
نور		۴۰۴۴	۴۰۳۸	۴۲۴۱
نیریز		۴۰۰۴		
یزد	۴۷۲۰		۴۰۷۶	۴۹۵۸
مهندسی برق - کنترل				
واحد	۱۳۸۷	۱۳۸۸	۱۳۸۹	تراز کیفی
اهر	۴۱۰۲	۴۲۲۹		
بوشهر		۴۰۹۶		۴۰۵۱
خمینی شهر		۴۱۱۸		۵۴۷۵
سبزوار			۴۰۶۸	۴۲۷۶
علوم و تحقیقات فارس	۴۱۰۶	۴۷۰۲		۵۴۵۹
علی آبادکنول		۴۱۷۰		
قاینات		۴۲۹۸		
قزوین	۵۲۲۶	۵۱۹۳	۴۰۰۸	۶۱۵۰
گرمسار	۴۷۱۱	۴۰۱۴		۴۷۷۸
گناباد	۴۱۰۰	۴۶۶۹		۴۱۵۰
ماهشهر	۴۵۵۳	۴۳۸۹	۴۰۲۱	۴۶۷۵
مهندسی برق - مخابرات				
واحد	۱۳۸۷	۱۳۸۸	۱۳۸۹	تراز کیفی
آشتیان		۴۲۰۱		۴۰۰۰
ارومیه	۵۴۸۷	۵۱۸۱	۴۹۷۱	
اهر	۴۳۹۲	۴۱۸۲		
بروجرد	۴۰۰۰	۴۲۲۰	۴۰۶۰	۴۶۶۳
بناب			۴۰۳۲	۴۰۴۱
بوشهر	۴۰۳۴	۴۱۲۰	۴۰۹۴	۴۰۳۹
تهران جنوب	۶۲۰۷	۶۶۸۳	۶۵۶۲	۶۵۶۲

ادامه مهندسی شیمی - صنایع پالایش، پتروشیمی و گاز				
واحد	۱۳۸۷	۱۳۸۸	۱۳۸۹	تراز کیفی
شیراز			۵۳۲۶	۶۰۰۶
علوم و تحقیقات فارس			۴۱۳۹	۵۵۴۱
فراهران	۴۰۷۷	۴۰۰۹	۴۰۵۶	۴۰۴۴
قشم				۴۴۲۸
فوجان			۴۰۵۶	۵۳۱۹
گیجساران			۴۰۳۱	۵۳۴۱
لامرد			۴۰۱۸	
ماهشهر	۵۳۵۴	۴۸۷۰	۴۷۵۷	۵۱۴۹
مرودشت	۵۸۰۲	۵۷۲۰	۵۰۲۶	
مرکز مهاجران				۴۰۸۲
مهندسی شیمی - صنایع شیمیایی معدنی				
واحد	۱۳۸۷	۱۳۸۸	۱۳۸۹	تراز کیفی
بیرجند	۴۰۲۰	۴۴۴۳		
تفت		۴۳۰۲		
تهران شمال	۶۰۴۸		۵۹۵۲	
شهر قدس - شهریار		۴۰۴۳		۶۰۶۰
علوم و تحقیقات فارس				۴۰۳۵
ماهشهر				۴۰۳۲
مرودشت	۴۲۵۰	۴۱۲۶		۴۰۶۸
مهندسی شیمی - مهندسی صنایع غذایی				
واحد	۱۳۸۷	۱۳۸۸	۱۳۸۹	تراز کیفی
آیت الله املی	۴۷۳۰	۴۱۲۷	۴۰۴۴	۴۴۰۹
اهر		۴۱۵۵	۴۲۱۶	
بیرجند	۴۱۵۴	۴۲۹۷	۴۲۳۸	۴۰۴۹
پزشکی تهران				۵۵۹۸
دزفول	۴۵۴۸	۵۰۱۸	۴۹۹۱	۵۵۲۵
سروستان				۴۰۳۳
سنندج		۴۰۸۵	۴۰۳۵	۴۷۴۶
شاهرود	۴۰۳۱	۴۱۴۱	۴۰۱۲	۴۰۱۶
شبه‌سرت		۴۴۲۲		۴۰۰۱
شهر قدس - شهریار	۵۶۱۴	۵۶۷۰	۵۴۳۵	۶۲۸۳
علوم و تحقیقات	۶۲۹۳	۶۳۳۸	۶۳۴۰	۶۳۴۰
علوم و تحقیقات فارس			۴۶۳۰	۵۶۵۶
فراهران				۴۱۹۸
قائم شهر	۴۰۴۹	۴۰۶۶	۴۱۲۶	۴۲۹۱
فوجان	۴۳۱۰	۴۲۳۰	۴۰۳۰	۴۰۵۶
کرمانشاه			۴۲۸۶	۵۵۹۸
مرودشت	۴۵۴۱	۵۳۳۸	۴۷۶۷	۵۵۹۳
مرکز زرین دشت	۴۲۶۵	۴۱۱۲		
مهندسی شیمی - طراحی فرآیندهای صنایع نفت				
واحد	۱۳۸۷	۱۳۸۸	۱۳۸۹	تراز کیفی
اراک			۴۶۸۶	۵۸۱۳
تهران جنوب	۶۲۰۸	۶۰۵۱	۶۲۴۲	
شیراز			۵۱۰۶	۵۹۰۵
علوم و تحقیقات فارس			۴۰۵۸	۵۳۱۵
قائم شهر			۴۲۶۱	۵۵۷۰
قشم		۴۰۰۰	۴۰۰۵	۴۰۲۴
فوجان	۴۲۱۹	۴۳۸۸	۴۰۲۲	۴۸۵۱
ماهشهر	۴۷۷۳	۴۰۳۴	۴۰۳۴	۴۶۲۴
مرکز رباط کریم			۴۱۴۵	۶۰۳۶
مهندسی شیمی - مدیریت				
واحد	۱۳۸۷	۱۳۸۸	۱۳۸۹	تراز کیفی
علوم و تحقیقات فارس				۴۵۸۸
مهندسی پلیمر - صنایع پلیمر				
واحد	۱۳۸۷	۱۳۸۸	۱۳۸۹	تراز کیفی
امیدیه	۴۷۱۴	۵۰۳۰		۵۲۶۵
اهر				۴۰۶۰
بوشهر		۴۵۰۶	۴۸۵۰	۵۰۵۳
داراب	۴۳۳۰	۴۶۳۱		
شهرضا	۵۳۱۷	۵۲۴۰	۵۰۹۲	۵۹۲۵
شیراز	۶۲۰۱	۶۱۶۶	۵۸۸۳	
علوم و تحقیقات	۶۷۸۶	۶۷۴۲	۶۵۶۱	
قسا			۴۰۷۱	۴۵۰۹
کاشان			۴۴۷۹	۵۸۶۴
ماهشهر	۵۱۳۰	۵۳۳۶	۴۷۵۶	۵۳۵۴
یزد			۴۱۵۷	۴۰۴۲

ادامه مهندسی برق - مخابرات				
واحد	۱۳۸۷	۱۳۸۸	۱۳۸۹	تراز کیفی
چهرم	۴۰۰۱	۴۰۲۰	۴۰۵۶	۴۰۳۶
شهرری	۶۰۲۹	۵۶۴۸	۵۸۰۵	
شهرمجلسی	۴۱۰۰	۴۰۸۹		۴۰۶۵
علوم و تحقیقات فارس	۴۴۵۸	۵۱۴۸	۴۱۰۷	۵۸۲۶
علی‌آبادکتول	۴۰۴۹	۴۰۱۶		۴۰۰۲
قسا	۴۱۰۷	۴۱۷۷		۴۰۹۳
کازرون	۴۰۷۳	۴۱۴۴	۴۱۳۲	۴۴۷۲
کاشان			۴۱۹۴	۵۳۲۱
گناباد	۴۰۷۲	۴۲۳۹	۴۳۷۸	۴۱۰۴
مشهد	۵۸۲۷	۵۸۵۳	۵۵۶۱	
نجف‌آباد	۵۶۳۶	۵۸۳۰	۵۶۰۵	
نور	۴۱۴۶	۴۰۱۷		۴۸۶۴
مهندسی برتویشکی				
واحد	۱۳۸۷	۱۳۸۸	۱۳۸۹	تراز کیفی
پروچرد			۴۰۰۴	۵۵۴۲
علوم و تحقیقات	۵۹۷۷	۶۱۰۷	۶۲۲۸	
مهندسی پزشکی - بالینی				
واحد	۱۳۸۷	۱۳۸۸	۱۳۸۹	تراز کیفی
پزشکی تهران			۶۰۲۷	
علوم و تحقیقات	۶۰۲۳	۶۲۵۸	۶۰۲۷	
مهندسی پزشکی - بیوالکتریک				
واحد	۱۳۸۷	۱۳۸۸	۱۳۸۹	تراز کیفی
تبریز	۵۶۵۱	۵۹۸۸	۵۷۳۹	۶۲۲۵
خمینی‌شهر	۵۵۲۲	۶۰۱۷	۶۱۱۰	
دزفول	۵۶۴۷	۵۸۷۰	۵۷۲۸	
علوم و تحقیقات	۶۶۵۱	۶۸۶۹	۶۶۴۹	
قزوین	۵۹۵۳	۶۰۵۹	۶۱۳۴	
مشهد	۶۱۷۰	۶۳۹۵	۶۱۵۸	
مهندسی پزشکی - بیومتریال				
واحد	۱۳۸۷	۱۳۸۸	۱۳۸۹	تراز کیفی
علوم و تحقیقات	۶۴۱۶	۶۵۴۱	۶۵۳۱	
مهندسی پزشکی - بیومکانیک				
واحد	۱۳۸۷	۱۳۸۸	۱۳۸۹	تراز کیفی
تبریز		۵۱۷۷	۵۶۰۸	۶۰۴۵
علوم و تحقیقات	۶۵۵۴	۶۷۸۳	۶۲۱۶	
مهندسی ورزش				
واحد	۱۳۸۷	۱۳۸۸	۱۳۸۹	تراز کیفی
علوم و تحقیقات			۵۰۸۹	۶۲۹۳
مهندسی هسته ای				
واحد	۱۳۸۷	۱۳۸۸	۱۳۸۹	تراز کیفی
علوم و تحقیقات	۵۵۸۰	۵۹۰۶	۵۸۱۷	
مهندسی اکتشافات نفت				
واحد	۱۳۸۷	۱۳۸۸	۱۳۸۹	تراز کیفی
علوم و تحقیقات	۵۵۱۱	۵۱۰۵	۵۱۲۰	۶۲۳۸
مهندسی پلیمر - تکنولوژی علوم رنگ				
واحد	۱۳۸۷	۱۳۸۸	۱۳۸۹	تراز کیفی
ماهشهر	۴۰۱۵	۴۰۷۳		۴۲۰۶
مهندسی شیمی - فرآوری و انتقال گاز				
واحد	۱۳۸۷	۱۳۸۸	۱۳۸۹	تراز کیفی
اراک				۴۵۱۶
علوم و تحقیقات	۴۸۴۶	۵۲۳۰	۴۸۵۱	۶۲۹۵
علوم و تحقیقات فارس				۴۰۳۶
مهندسی شیمی - صنایع پالایش، پتروشیمی و گاز				
واحد	۱۳۸۷	۱۳۸۸	۱۳۸۹	تراز کیفی
آبادان			۴۷۰۲	۵۲۲۴
اراک	۵۶۵۲	۵۹۱۳	۵۲۲۱	
امیدیه			۴۶۳۷	۵۱۴۱
اهر	۴۰۵۹	۴۰۱۱	۴۰۹۶	۴۶۷۱
بوشهر			۵۱۴۷	۵۱۳۱
بیرجند		۴۰۴۷		۴۰۷۰
تهران مرکزی			۵۸۷۸	
تهران شمال			۵۹۵۲	
خامنه			۴۱۹۷	
دزفول	۵۶۶۱	۵۹۴۰	۴۹۶۸	۵۲۰۵
دشتستان	۵۴۰۲	۵۲۰۴	۴۰۲۰	۴۶۷۰
شهرضا	۵۴۲۴	۵۵۱۹	۴۶۶۹	۵۴۹۸

ادامه مجموعه ۱

مهندسی نفت- مهندسی بهره‌برداری از منابع نفت				
واحد	۱۳۸۷	۱۳۸۸	۱۳۸۹	تراز کیفی
امیدیه	۵۰۵۵	۵۱۵۴	۴۹۳۸	۵۴۰۳
علوم و تحقیقات	۶۰۵۸	۵۵۵۳	۵۶۹۸	۶۳۳۴
علوم و تحقیقات فارس			۴۵۱۴	۵۵۰۴
فیروزآباد	۴۹۳۵	۴۰۴۷		۴۲۸۹
قوچان				۴۰۷۱
گچساران	۴۶۵۴	۵۲۴۰	۵۰۸۰	۵۴۳۴
مرو دشت	۵۲۵۷	۴۸۷۱	۴۰۲۸	۵۴۶۱
مسجدسلیمان	۴۶۶۳	۴۶۶۳	۴۵۰۷	۵۰۷۹
مهندسی نفت- مهندسی حفاری و استخراج نفت				
واحد	۱۳۸۷	۱۳۸۸	۱۳۸۹	تراز کیفی
امیدیه	۴۹۱۱	۴۸۷۲	۴۸۴۵	۵۳۴۴
تهران جنوب	۵۶۸۷	۵۷۸۴	۵۶۸۲	
جزیره خارک			۴۰۴۰	۴۰۲۸
علوم و تحقیقات	۵۶۹۸	۵۷۸۴	۵۶۸۲	۶۴۰۱
علوم و تحقیقات فارس		۴۰۵۱	۴۰۰۲	۵۳۹۷
قوچان			۴۲۶۲	۴۰۱۹
گچساران	۴۰۵۳	۴۰۶۲	۴۰۸۰	۵۰۵۹
محلات				۴۰۴۹
باسوج				۴۰۰۴
مهندسی نفت- مهندسی مخازن نفت				
واحد	۱۳۸۷	۱۳۸۸	۱۳۸۹	تراز کیفی
امیدیه	۴۵۰۹	۴۷۴۹	۴۳۷۸	۵۳۵۱
علوم و تحقیقات	۵۲۵۹	۵۱۴۳	۵۶۵۰	۶۲۹۶
علوم و تحقیقات فارس			۴۰۳۱	۵۰۷۱
فیروز آباد	۴۹۲۵	۴۱۲۵		۴۰۲۲
قوچان				۴۱۴۰
گچساران	۴۱۲۸	۴۳۵۴	۴۰۵۳	۵۰۷۳
مهندسی نساجی - تکنولوژی نساجی				
واحد	۱۳۸۷	۱۳۸۸	۱۳۸۹	تراز کیفی
اراک	۴۳۱۷	۴۳۱۷		۴۰۸۸
قائم شهر	۴۱۸۲	۴۱۹۹		
کاشان	۴۱۳۸	۴۲۳۲		
یزد	۴۲۱۸	۴۲۱۸		
مهندسی نساجی - شیمی نساجی و علوم الیاف				
واحد	۱۳۸۷	۱۳۸۸	۱۳۸۹	تراز کیفی
اراک	۴۲۰۸	۴۵۲۴		۴۱۹۳
تهران جنوب	۵۰۵۴	۵۲۰۱		۶۳۸۴
شهری	۴۰۱۹	۴۰۷۷		۵۹۳۸
کاشان	۴۰۹۱	۴۳۲۱		۴۱۷۹
یزد	۴۳۹۵	۴۲۵۰		
مهندسی نساجی - مهندسی پوشاک				
واحد	۱۳۸۷	۱۳۸۸	۱۳۸۹	تراز کیفی
اراک				۴۰۴۸
شهری	۴۰۰۷	۴۱۱۴		۵۵۲۲
قائم شهر		۴۲۰۷		
یزد	۴۵۱۱	۴۲۲۸		
مهندسی دریا- دریانوردی				
واحد	۱۳۸۷	۱۳۸۸	۱۳۸۹	تراز کیفی
جزیره خارک	۴۰۷۴	۴۰۱۴	۴۰۰۵	۴۰۱۸
مهندسی صنایع - ایمنی صنعتی				
واحد	۱۳۸۷	۱۳۸۸	۱۳۸۹	تراز کیفی
شیراز			۴۰۷۷	۴۰۲۸
مهندسی صنایع - برنامه‌ریزی و تحلیل سیستمها				
واحد	۱۳۸۷	۱۳۸۸	۱۳۸۹	تراز کیفی
ایهر	۴۴۱۵	۴۰۲۳	۴۰۵۱	۵۲۲۷
اراک	۵۰۲۹	۵۲۸۶	۵۱۴۳	۵۹۰۴
بناب	۴۱۱۲	۴۰۰۸	۴۲۳۲	۴۰۱۳
پزند	۵۸۸۷	۵۷۹۸	۵۶۵۴	
تهران جنوب	۶۲۱۱	۶۴۶۸	۶۳۰۰	
تهران شمال	۶۱۹۳	۶۴۶۸	۶۳۰۰	
تهران غرب			۶۳۰۰	
خرم آباد	۴۷۵۲	۴۹۷۳	۴۶۶۱	۴۹۲۶
دماوند			۴۸۹۱	۶۲۸۳
زاهدان	۴۰۰۶	۴۰۰۱	۴۰۱۰	
زنجان	۴۳۶۶	۵۲۰۸	۴۷۷۷	۵۶۲۳
سندرج	۴۱۴۶	۴۶۰۲	۴۰۶۷	۵۲۲۹

ادامه مهندسی صنایع - برنامه‌ریزی و تحلیل سیستمها				
واحد	۱۳۸۷	۱۳۸۸	۱۳۸۹	تراز کیفی
سیرجان	۴۰۷۵	۴۰۰۲		
شیراز	۵۳۵۳	۵۶۴۳	۵۶۱۳	
فیروزکوه	۴۸۶۷	۴۹۴۲	۴۵۶۷	۶۲۲۷
قزوین			۵۵۸۸	۶۲۴۶
قم	۵۳۹۹			۵۵۷۸
کرمانشاه	۵۵۰۷		۵۴۷۶	
لنجان		۴۱۵۶		
مسجدسلیمان	۴۰۲۳	۴۱۲۰	۴۰۱۶	۴۶۳۹
ملایر	۴۰۱۲	۴۶۹۱	۴۱۳۴	۵۲۴۶
نراق	۴۰۱۵	۴۰۲۳		۴۰۷۲
مرکز رباط کریم			۴۶۴۵	۶۲۱۸
مهندسی صنایع - تکنولوژی صنعتی				
واحد	۱۳۸۷	۱۳۸۸	۱۳۸۹	تراز کیفی
تهران جنوب	۵۵۳۴	۵۶۵۶	۵۷۲۸	
سمنان	۴۰۹۸	۴۱۲۰	۴۳۱۰	۴۰۴۸
فیروزکوه	۴۰۰۳	۴۰۷۶	۴۱۰۱	۵۳۸۳
قزوین	۴۰۰۳	۴۷۱۶	۴۰۰۷	۵۸۳۴
کرمان	۴۰۰۶	۴۰۰۲		
گچساران	۴۰۱۸	۴۰۰۵		۴۷۸۰
نراق	۴۰۲۸	۴۰۰۷		۴۰۶۶
مهندسی صنایع - تولید صنعتی				
واحد	۱۳۸۷	۱۳۸۸	۱۳۸۹	تراز کیفی
ایهر		۴۰۵۸		۴۳۳۱
ازبیل	۴۰۲۶	۴۰۰۶		۴۰۷۶
ایلام	۴۰۱۵	۴۰۴۰		
پناب	۴۰۲۷	۴۰۴۶	۴۰۴۴	۴۰۶۸
تهران جنوب	۵۸۶۶	۵۸۶۶	۶۰۸۵	
ساوه	۴۶۴۰	۴۴۱۳		۵۵۱۹
سمنان	۴۱۴۵	۴۰۲۵		۴۰۴۵
سندرج	۴۰۷۱	۴۲۰۲	۴۱۳۴	۴۰۲۲
شیراز			۴۱۵۲	۵۱۱۰
فیروزکوه	۴۳۱۱	۴۳۶۳	۴۰۲۲	۵۶۱۴
قزوین	۴۹۰۶	۴۵۸۱	۴۹۰۱	۵۸۳۴
کرج	۵۵۴۵	۵۶۷۸	۵۵۰۳	
لنجان	۴۱۷۸			۴۰۷۱
مسجدسلیمان	۴۰۳۸	۴۰۷۵		۴۰۰۱
نحفا آباد	۵۲۳۴	۵۲۸۳	۵۲۶۱	
نراق	۴۱۱۹	۴۰۲۹		۴۰۸۲
مهندسی مکانیک- مکانیک در حرارت و سیالات				
واحد	۱۳۸۷	۱۳۸۸	۱۳۸۹	تراز کیفی
اهواز	۵۲۱۳	۵۳۳۶	۵۳۳۲	۵۹۶۵
پناب	۴۰۵۹	۴۰۷۸	۴۰۰۲	۵۱۱۰
تاکستان	۴۵۵۲	۴۲۱۹		۵۵۱۶
تبریز	۵۴۲۱	۵۷۵۸	۵۷۹۰	
تهران جنوب	۶۲۰۲	۶۴۶۲	۶۴۴۷	
تهران مرکزی	۶۴۳۰	۶۴۶۲	۶۴۴۷	
خمینی شهر	۴۹۱۴	۴۹۴۵	۴۰۱۴	۵۶۱۰
دزفول	۴۰۷۳	۵۰۱۸		۵۳۹۷
دماوند	۴۰۸۰	۴۱۰۷	۴۶۴۰	۶۱۷۴
ساری	۵۶۰۴	۵۴۳۱	۵۰۰۴	
سمنان	۴۰۶۶	۴۱۲۸	۴۲۵۶	۴۰۶۴
سندرج	۴۰۶۹	۴۷۲۲	۴۲۰۵	۵۴۰۷
شاهرود				۴۰۹۱
شهری		۴۵۸۸	۵۶۲۲	۶۳۷۹
شهرمجلسی		۴۰۵۸		
شیراز	۶۲۸۰	۶۴۴۷	۶۳۱۴	
علوم و تحقیقات	۶۶۰۰	۶۴۶۲	۶۴۴۷	
علی‌آبادکتول				۴۰۸۶
کاشان	۴۱۱۴	۴۲۷۶		۴۶۷۶
کرج	۵۶۸۰	۶۱۶۲	۵۹۱۱	
کرمان	۴۶۳۹	۴۷۳۸		
گلبایگان		۴۲۵۸		۴۰۰۷
مشهد	۵۸۷۰	۶۰۷۳	۵۷۹۲	
نحفا آباد		۴۰۵۵	۴۹۲۲	۵۸۶۹
نور	۴۰۰۰	۴۰۰۸	۴۰۳۵	۴۷۴۸
نیریز	۴۰۰۱	۴۰۴۴	۴۸۶۱	۴۸۶۱

ادامه مهندسی عمران				
واحد	۱۳۸۷	۱۳۸۸	۱۳۸۹	تراز کیفی
بجنورد	۵۱۲۸	۵۲۳۶	۵۰۲۹	۵۸۴۱
بردسیر		۴۰۲۶		
بناب	۴۰۸۰	۴۰۵۴		
بندر انزلی	۵۵۱۵	۵۷۰۱	۵۶۰۹	
بندرعباس	۵۵۰۵	۵۰۵۲	۴۸۴۷	۵۱۸۶
بوئین‌زهرا			۵۱۱۰	
بهمیهان	۴۳۱۷	۴۵۹۹	۴۰۱۱	
بیرجند	۴۹۱۴	۵۱۸۰	۴۸۷۸	۵۷۲۳
پرند	۵۶۷۰	۵۶۳۲	۵۶۳۱	۶۴۵۸
نفت	۴۰۱۷		۴۰۷۸	
تهران جنوب	۶۶۲۷	۶۷۲۲	۶۵۷۲	
تهران غرب			۶۵۷۲	۶۴۳۱
جوبیار			۴۰۳۰	۴۷۶۰
خرم‌آباد	۵۰۲۰	۵۲۳۰	۵۰۲۹	۵۱۱۳
خمین	۴۳۵۲	۴۲۸۸	۵۰۲۰	۵۰۲۰
خمینی‌شهر	۵۱۹۴	۵۲۸۱	۴۸۵۹	۵۸۹۳
خوراسگان	۵۶۶۱	۵۷۶۰	۵۶۴۴	
خوی	۴۰۱۱	۴۰۰۳	۴۰۳۵	۴۰۲۵
دزفول	۴۴۲۰	۴۵۱۲	۴۴۴۲	۵۲۰۶
دشتستان	۴۲۸۳	۴۴۷۲	۴۰۱۱	
دماوند			۶۲۰۵	
دهدشت	۴۰۲۸	۴۰۲۸		
رودهن	۵۵۵۶	۵۷۰۰	۵۵۶۱	
زابل	۴۰۳۴	۴۱۰۵	۴۰۲۳	
زاهدان	۴۰۰۳	۴۰۳۶	۴۱۷۳	۴۲۳۴
زرقان		۴۰۰۴	۵۰۴۶	
زرنند	۴۰۰۹	۴۲۵۵		
زنجان	۴۸۸۱	۴۶۴۱	۴۷۷۳	۵۶۷۲
ساره	۵۱۳۷	۵۱۴۲	۴۶۳۰	۵۸۹۲
سمنان	۴۶۵۸	۴۳۳۸	۴۰۲۷	۵۵۵۰
سنندج	۴۴۹۷	۴۵۵۴	۴۶۷۰	۵۱۵۷
شوشتر	۴۲۱۲	۴۱۳۷	۴۰۰۳	۵۰۶۱
شهر قدس - شهریار	۵۷۴۹	۵۵۹۷		
شهر کرد	۴۳۹۵	۴۵۷۹		
صوفیان	۴۰۷۶	۴۰۶۴		
فردوس	۴۰۹۴	۴۰۳۰	۴۱۲۱	۴۰۰۳
قائم شهر	۵۲۸۵	۵۳۴۲	۵۱۵۶	
قزوین	۵۶۴۳	۵۷۳۴	۵۸۶۱	
کاشان	۵۱۰۰	۵۰۲۶	۴۸۸۲	۵۷۷۷
کاشمر	۴۳۸۳	۴۲۵۸	۴۰۴۶	۵۵۸۵
کرج	۶۰۷۶	۶۱۵۴	۶۲۳۵	
کرمانشاه	۴۸۳۵	۴۸۲۰	۴۹۰۵	۵۵۶۵
کرگان	۵۰۸۸	۵۲۶۴	۵۲۲۴	۵۷۹۲
گلبایگان			۴۱۱۲	
مراغه			۴۰۱۱	۴۰۳۳
مرند	۴۰۶۲	۴۰۶۴		۴۰۰۱
مشهد	۶۱۴۱	۶۲۳۶	۶۰۲۵	
ملایر	۴۴۲۵	۴۷۸۷	۴۴۸۱	۵۲۶۲
مهاباد	۴۰۰۵	۴۰۰۲	۴۰۶۹	۴۰۳۳
نجف‌آباد	۶۱۱۲	۶۵۴۰	۶۱۰۸	
نوشهر	۴۰۱۴	۴۰۱۶	۴۰۵۸	۵۴۷۴
همدان	۴۸۶۲	۵۵۳۷	۵۰۹۹	۵۸۳۰
یاسوج	۴۶۱۶	۴۴۶۹	۴۱۰۳	
مرکز تسوج	۴۰۷۶	۴۰۱۸		
مرکز رباط کریم		۴۰۳۰	۴۸۳۷	۶۱۰۶
مرکز صفادشت		۴۰۲۰	۴۶۶۰	۶۰۹۴
مرکز ملارد		۴۲۹۹	۵۱۴۵	۶۱۸۳
مهندسی عمران - آب				
واحد	۱۳۸۷	۱۳۸۸	۱۳۸۹	تراز کیفی
ارومیه		۴۲۰۳		۴۰۱۳
اهر	۴۰۴۰	۴۲۳۷		
پوشهر			۴۰۹۰	
پارس‌آباد مغان	۴۰۱۵	۴۰۵۴		
تبریز	۴۰۴۷	۴۱۹۰	۴۵۴۵	
تربت حیدریه		۴۰۰۶	۴۲۰۴	
تهران مرکزی	۴۰۱۵	۴۰۲۲	۵۰۸۹	۶۲۶۲

مهندسی مکانیک - مکانیک در طراحی جامدات				
واحد	۱۳۸۷	۱۳۸۸	۱۳۸۹	تراز کیفی
ایهر	۴۰۰۵	۴۰۰۹		۴۹۲۳
اراک	۵۵۷۲	۵۸۰۵	۵۴۲۱	
اسلامشهر	۴۹۲۳	۵۶۱۳	۵۳۹۴	۶۲۹۲
الیگودرز	۴۰۰۰	۴۰۱۷	۴۱۰۶	
اهر	۴۰۰۳	۴۰۸۸	۴۰۵۱	
اهواز	۵۵۵۱	۵۸۷۷	۵۸۴۹	
باغی	۴۱۰۶	۴۲۴۶	۴۱۰۵	
پرند	۵۶۵۷	۵۴۷۹	۵۴۴۷	
تاکستان	۴۸۴۷	۴۵۷۴	۴۰۰۵	
تبریز	۵۳۷۲	۵۹۳۱	۵۴۷۳	
تهران غرب			۶۰۰۹	۵۸۰۴
تهران مرکزی	۶۴۶۸	۶۷۴۲	۶۰۰۹	
خرم‌آباد	۴۶۳۶	۴۹۴۱	۴۶۳۳	۵۰۱۳
خمینی‌شهر	۵۸۶۹	۶۱۰۲	۵۶۰۸	
خوی	۴۰۶۳	۴۰۰۱	۴۱۱۷	۴۱۲۴
دزفول	۴۷۰۸	۴۸۱۵	۴۰۸۱	۵۵۴۲
دشتستان	۴۱۱۲	۴۵۷۱	۴۱۳۵	
دماوند	۵۱۷۶	۴۸۷۷	۴۷۱۳	۶۲۴۴
رودهن				۵۹۲۴
ساری	۴۴۲۷	۴۱۱۲		۵۳۰۶
سمنان	۴۷۲۳	۴۰۶۰	۴۰۵۸	
سنندج	۴۷۰۱	۴۷۹۵	۴۲۳۴	۵۴۱۴
شوشتر	۴۶۹۹	۴۹۰۹	۴۵۱۲	۵۵۲۶
علوم و تحقیقات	۶۸۱۴	۶۷۴۲	۶۰۰۹	
قزوین	۵۶۷۶	۵۷۵۸	۵۸۱۹	
کاشان	۵۳۸۱	۵۴۵۷	۴۶۲۳	
لاهیجان		۴۵۲۴	۴۷۹۲	۵۶۶۴
مرودشت	۵۱۸۱	۵۵۵۵	۵۱۳۸	۶۰۷۰
مشهد	۶۰۴۲	۵۹۷۶	۵۶۱۷	
نجف‌آباد				۵۸۳۵
نیریز	۴۱۶۲	۴۱۸۹	۴۲۱۱	۴۰۳۳
مهندسی مکانیک - انرژی				
واحد	۱۳۸۷	۱۳۸۸	۱۳۸۹	تراز کیفی
علوم و تحقیقات	۴۳۸۲	۵۶۱۶	۵۶۸۶	
مهندسی مکانیک - ساخت و تولید				
واحد	۱۳۸۷	۱۳۸۸	۱۳۸۹	تراز کیفی
بیرجند	۴۰۶۱	۴۰۲۲	۴۳۴۶	۴۱۲۵
تاکستان	۴۴۲۳	۴۴۶۱		۵۱۶۲
تبریز	۵۵۷۷	۵۸۰۰	۵۴۷۳	
تهران مرکزی	۵۷۹۶	۶۳۰۸	۵۹۱۱	
جاسب	۴۰۳۱	۴۰۴۶		
خمینی‌شهر	۴۰۰۵	۴۵۱۱	۵۶۰۹	
ساره	۵۰۲۱	۴۶۲۴	۵۴۹۲	
سمنان			۴۰۲۹	۴۰۳۹
شهر مجلسی	۴۰۲۹	۴۰۵۱		۴۸۲۱
نجف‌آباد	۵۸۳۴	۵۹۷۴	۵۶۴۹	
مهندسی هوافضا				
واحد	۱۳۸۷	۱۳۸۸	۱۳۸۹	تراز کیفی
علوم و تحقیقات	۶۱۹۹	۶۷۱۴	۶۲۵۹	
مهندسی تکنولوژی عمران - آب و فاضلاب				
واحد	۱۳۸۷	۱۳۸۸	۱۳۸۹	تراز کیفی
سنندج		۴۰۱۱	۴۰۵۷	
شیروان		۴۰۶۲		
مهندسی عمران				
واحد	۱۳۸۷	۱۳۸۸	۱۳۸۹	تراز کیفی
آبادان	۴۰۰۷	۴۱۱۵	۴۰۰۶	۵۰۱۰
آیت‌الله آملی	۴۴۰۱	۴۶۴۲	۴۰۰۵	۵۵۲۰
اراک	۵۳۳۱	۵۴۹۴	۵۴۹۷	
اردستان	۴۰۳۰	۴۰۴۰	۴۰۱۴	۴۹۹۶
اردکان	۴۰۰۸	۴۲۸۲		
ارومیه	۵۳۴۶	۵۱۹۲	۵۲۲۰	
استهبان	۴۰۰۱	۴۰۲۷		۴۰۲۶
انار	۴۰۰۸	۴۰۸۳		
اهر	۴۰۵۰	۴۰۱۱		۴۷۱۸
اهواز	۴۸۹۳	۵۱۸۸	۵۲۳۸	۵۷۱۳
باغی	۴۰۵۲	۴۱۲۹		

ادامه مجموعه ۱

ادامه مهندسی عمران - آب				
واحد	۱۳۸۷	۱۳۸۸	۱۳۸۹	تراز کیفی
چالوس			۴۰۵۴	
شیراز		۴۱۱۱		
علوم و تحقیقات فارس		۴۲۲۱		
کرمان	۴۱۵۰	۴۰۰۱		
گرمی	۴۰۰۲	۴۰۰۱		
لاهیجان		۴۰۱۵	۴۷۴۸	
نیشابور	۴۳۴۰		۴۰۷۷	
باسوج	۴۰۸۱	۴۰۲۶		
یزد	۴۸۵۷	۴۱۷۰		
مهندسی عمران - خاک				
واحد	۱۳۸۷	۱۳۸۸	۱۳۸۹	تراز کیفی
بوشهر		۴۳۲۹	۴۰۱۷	
تبریز	۴۰۴۱	۴۰۱۳	۴۲۵۶	۵۰۳۱
تهران مرکزی	۴۰۵۹	۴۷۱۳	۵۱۹۶	
شیراز		۴۶۶۶		
علوم و تحقیقات فارس	۴۶۵۱	۴۲۵۲	۴۰۲۰	
کرمان	۴۳۹۷	۴۰۰۶		
یزد	۴۸۵۷	۴۲۶۳		
مهندسی عمران - راه				
واحد	۱۳۸۷	۱۳۸۸	۱۳۸۹	تراز کیفی
بوشهر			۴۰۶۰	
تبریز	۴۰۶۸	۴۰۲۶	۴۰۲۹	۵۵۱۶
تهران مرکزی	۴۴۶۵	۵۵۱۶	۵۷۳۷	
چالوس			۴۱۳۴	
شاهرود			۴۰۲۵	
شیراز		۴۲۲۰		
علوم و تحقیقات فارس	۴۰۴۴	۴۰۰۲	۴۵۲۰	
کرمان	۴۰۰۰	۴۰۲۸		
لارستان	۴۰۰۰	۴۱۹۰		
یزد		۴۰۲۰	۴۰۲۸	
مهندسی عمران - سازه				
واحد	۱۳۸۷	۱۳۸۸	۱۳۸۹	تراز کیفی
اسلامشهر		۴۵۴۳	۵۲۹۷	۶۲۹۳
بوشهر		۴۱۳۲	۴۲۷۹	۴۷۷۷
تبریز		۶۰۳۹	۶۰۲۲	
تربت حیدریه	۴۰۵۳	۴۰۱۰	۴۴۳۹	
نقرش			۴۱۷۶	
تهران مرکزی	۶۲۶۷	۶۷۸۴	۵۸۸۷	
چالوس			۴۵۹۸	
خوراسگان			۵۴۶۰	
زنجان	۴۰۷۱	۴۰۰۶	۴۷۹۳	
سلماس		۴۱۵۰	۴۱۶۳	
شاهرود			۴۲۵۸	
شیراز		۴۰۲۵	۴۸۰۶	
علوم و تحقیقات فارس	۴۵۷۶	۵۱۵۱	۵۰۰۷	۵۸۳۶
قائم شهر			۴۰۳۷	۴۶۴۰
قشم				۴۰۰۶
کرمان	۴۹۶۳	۵۳۰۰		
گرمی	۴۰۰۷	۴۰۴۵	۴۰۸۴	
گلپایگان	۴۱۶۰	۴۱۵۱		
لارستان	۴۰۰۰	۴۰۴۱		
نور			۴۴۱۰	
یزد	۴۸۵۷	۴۱۱۹	۴۰۰۹	۴۹۸۳
مهندسی عمران - نقشه برداری				
واحد	۱۳۸۷	۱۳۸۸	۱۳۸۹	تراز کیفی
اردستان			۴۰۲۴	
استهبان	۴۰۲۵		۴۰۹۵	
اهر		۴۱۳۵		
بناب	۴۰۷۰	۴۰۵۵	۴۰۰۳	
نفت	۴۰۲۸	۴۰۲۸		
تهران جنوب	۵۲۶۷	۵۴۳۵	۵۵۹۷	
خمین		۴۰۲۰	۴۱۵۴	۴۰۹۵
خوی		۴۲۸۶	۴۰۵۰	

ادامه مهندسی عمران - نقشه برداری				
واحد	۱۳۸۷	۱۳۸۸	۱۳۸۹	تراز کیفی
زنجان			۴۰۵۲	۴۰۳۳
قزوین	۴۰۰۴	۴۱۱۲		۵۷۲۲
مرغه	۴۰۳۰	۴۰۰۳		۴۲۳۹
میبد	۴۰۰۹	۴۰۹۳		
مهندسی کشاورزی - آب				
واحد	۱۳۸۷	۱۳۸۸	۱۳۸۹	تراز کیفی
تبریز				۴۰۵۷
خوراسگان				۴۱۵۱
رشت				۴۰۲۶
زاهدان	۴۰۴۸			۴۰۰۴
سندج	۴۱۸۱		۴۰۱۸	
شوشتر	۴۰۹۲	۴۰۸۰		
شیراز				۴۰۸۶
کرمانشاه	۴۲۶۹		۴۰۶۷	
گرگان	۴۰۹۱	۴۰۱۳		
گرمسار	۴۲۰۲	۴۰۷۱	۴۰۴۷	
لاهیجان				۴۰۴۴
مرودشت	۴۰۱۸		۴۰۹۴	
مهندسی کشاورزی - مکانیک ماشین‌های کشاورزی				
واحد	۱۳۸۷	۱۳۸۸	۱۳۸۹	تراز کیفی
آزادشهر	۴۰۰۹	۴۲۹۳		
اراک	۴۰۰۲			۴۳۷۲
رودهن				۴۰۲۵
سبزوار	۴۱۵۹		۴۴۴۹	
شهر مجلسی		۴۲۶۷		
کرمانشاه	۴۳۰۱		۴۰۷۵	
مهندسی معدن - استخراج معدن				
واحد	۱۳۸۷	۱۳۸۸	۱۳۸۹	تراز کیفی
بافق	۴۶۱۱			۴۷۴۱
تهران جنوب	۴۰۶۴			۵۳۸۳
قائم شهر	۴۰۹۲		۴۰۲۷	
مهندسی معدن - اکتشاف معدن				
واحد	۱۳۸۷	۱۳۸۸	۱۳۸۹	تراز کیفی
اهر		۴۰۰۴		
تهران جنوب	۴۰۱۷		۴۰۴۰	۵۴۳۱
طیس		۴۰۱۷		
لاهیجان	۴۰۷۷		۴۰۴۴	
مهندسی متالورژی و مواد - سرامیک				
واحد	۱۳۸۷	۱۳۸۸	۱۳۸۹	تراز کیفی
تاکستان				۴۵۵۶
ساوه	۴۰۴۳	۴۰۶۱		
شاهرود	۴۱۵۲	۴۱۲۵	۴۱۶۴	۴۱۶۴
شهرضا	۴۰۹۵	۴۰۳۶	۴۷۶۴	
شیراز			۴۹۰۱	
علوم و تحقیقات	۵۱۱۷		۴۵۲۲	۶۰۸۹
مشهد			۴۰۸۵	۵۴۲۹
میبد	۴۰۱۱	۴۰۹۱		
مهندسی متالورژی و مواد - متالورژی استخراجی				
واحد	۱۳۸۷	۱۳۸۸	۱۳۸۹	تراز کیفی
زنجان	۴۰۱۳	۴۱۱۵		۴۰۳۹
نجف آباد	۴۱۳۷	۴۱۱۱		۴۰۷۰
مهندسی متالورژی و مواد - متالورژی صنعتی				
واحد	۱۳۸۷	۱۳۸۸	۱۳۸۹	تراز کیفی
اهواز	۴۸۳۷	۴۷۵۲		۵۴۴۶
دزفول	۴۰۱۶	۴۱۴۹		۴۰۲۴
ساوه	۴۰۴۳	۴۰۴۷	۴۰۷۵	۴۴۵۸
سیرجان	۴۰۰۱	۴۰۵۳		
شهر مجلسی	۴۰۸۰		۴۰۶۲	
شیراز			۴۰۴۷	۴۰۵۹
علوم و تحقیقات	۵۴۸۹	۵۸۱۳		
علوم و تحقیقات فارس	۴۲۹۰	۴۰۷۱		
کرج	۵۱۰۵	۴۹۹۱	۴۶۲۳	
مشهد			۴۰۸۲	۵۲۵۳

ادامه مهندسی معماری				
واحد	۱۳۸۷	۱۳۸۸	۱۳۸۹	تراز کیفی
شیستر	۴۰۶۹	۴۱۱۳	۴۰۰۰	۵۰۱۷
شوشتر	۴۳۶۸	۴۶۸۲	۴۲۸۰	۵۳۱۱
شهرکرد	۵۰۵۵	۵۰۲۷		
شیراز	۵۹۳۸	۶۰۱۵	۵۷۲۰	
قزوین	۶۰۵۴	۶۱۰۸	۶۰۸۱	
قشم				۴۵۴۳
کاشمر		۴۰۶۸	۴۱۲۱	۵۱۱۸
کرمان	۵۶۳۱	۵۶۳۱		
کلیبر	۴۱۵۷	۴۲۰۴		
گرگان	۵۰۶۵	۵۴۰۰	۴۹۳۴	۵۷۹۲
مراغه	۴۰۱۵	۴۰۱۵		۴۰۲۹
مشکین شهر	۴۰۲۷	۴۰۲۳	۴۰۱۸	۴۰۵۸
مشهد	۶۰۰۷	۶۱۷۱	۵۹۳۶	
مهاباد		۴۰۰۸	۴۰۲۲	۴۶۳۴
مهریز			۴۵۹۲	
میاندوآب			۴۱۲۶	
نجف آباد	۶۰۱۵	۶۳۴۲	۶۰۲۶	
نور	۵۰۶۰	۵۳۷۱	۵۱۳۱	۵۹۶۴
هریس	۴۰۸۱	۴۰۹۰		
همدان	۵۶۳۳	۵۷۶۷	۵۵۳۵	
مرکز خنج	۴۰۷۸	۴۰۰۷		۴۰۱۳
مرکز رباط کریم		۵۲۳۹	۵۴۵۶	۶۳۵۷
مرکز سمیرم		۴۰۰۷		۴۰۱۳



ادامه مهندسی متالوژی و مواد - متالوژی صنعتی				
واحد	۱۳۸۷	۱۳۸۸	۱۳۸۹	تراز کیفی
نجف آباد	۴۰۱۵	۴۰۰۲	۴۰۰۶	۵۱۰۳
نیشابور	۴۰۰۷	۴۰۳۲		۴۱۱۱
یزد	۴۰۹۲	۴۱۳۳		
شهرسازی				
واحد	۱۳۸۷	۱۳۸۸	۱۳۸۹	تراز کیفی
اهواز			۴۰۰۰	۴۴۶۳
مشهد			۴۱۴۶	۵۵۹۲
همدان				۴۰۱۱
مهندسی شهرداری				
واحد	۱۳۸۷	۱۳۸۸	۱۳۸۹	تراز کیفی
بناب	۴۰۶۳	۴۰۳۰		۴۰۵۲
تبریز	۴۰۳۱	۴۵۷۱	۴۷۶۵	۵۷۵۷
نفت		۴۰۴۵		۴۰۷۰
زابل	۴۰۵۴	۴۰۵۱	۴۰۳۹	
زنجان	۴۰۶۵	۴۱۲۷		۵۱۴۶
سلماس	۴۰۶۹	۴۰۸۸		۴۰۳۶
شوشتر		۴۰۱۹		۴۰۳۶
قزوین		۴۲۷۹	۵۳۰۸	۶۱۹۳
کرمان		۴۱۴۶		
مراغه	۴۰۵۱	۴۳۳۶		۴۱۹۱
مشهد	۵۶۷۳	۵۸۱۹	۵۶۳۰	
ملایر	۴۰۴۸	۴۰۶۶	۴۰۹۵	۴۴۳۳
نجف آباد		۴۷۲۶	۵۳۲۷	۶۰۴۵
همدان	۴۳۳۱	۴۰۳۴	۴۰۲۱	۵۳۸۵
مرکز رباط کریم			۴۶۷۹	۶۲۰۳
مهندسی معماری				
واحد	۱۳۸۷	۱۳۸۸	۱۳۸۹	تراز کیفی
آبادان	۴۰۴۷	۴۰۷۳	۴۰۱۶	۴۸۷۱
ابهر		۴۱۵۹	۴۵۵۸	۵۸۰۲
اردستان	۴۱۴۸	۴۰۳۷		۵۴۹۰
استهبان	۴۰۲۲	۴۰۲۷		۴۲۸۳
امارات متحده عربی	۴۳۱۰	۴۰۱۶		۴۰۰۵
اهر		۴۰۹۴	۴۱۱۵	
ایلام	۴۰۱۰	۴۰۰۶	۴۰۰۵	۴۵۲۹
بافق		۴۰۵۹		
بیم	۴۰۰۷	۴۰۴۵		۴۰۵۱
بناب	۴۰۳۸	۴۰۱۰		۴۲۲۶
بندرعباس	۵۰۲۳	۵۱۷۵	۴۹۳۰	
بوشهر	۴۷۳۶	۴۷۴۴	۴۳۴۱	۵۱۷۲
بیرجند			۴۰۲۱	۵۲۷۰
بیضاء فارس	۴۰۵۹	۴۰۳۴	۴۰۵۲	۴۸۹۳
تبریز	۵۶۳۴	۵۹۴۱	۵۶۸۵	۵۶۸۵
نفت	۴۰۰۶	۴۰۰۸	۴۰۰۱	۴۰۷۱
نقرش				۴۷۳۰
تهران جنوب	۶۶۴۴	۶۷۲۵	۶۵۴۶	
تهران غرب	۶۲۵۳	۶۷۲۵	۶۵۴۶	
تهران مرکزی	۶۷۵۵	۶۷۲۵	۶۵۴۶	
جلفا		۴۱۱۰		۴۱۸۰
خمین			۴۰۴۰	۴۰۱۱
خوراسگان	۶۲۲۸	۶۳۹۲	۶۱۶۷	
خورموج		۴۰۱۷		
دامغان				۴۲۷۳
دزفول	۴۳۲۲	۴۷۳۴	۴۵۴۶	۵۵۴۶
دورود	۴۰۰۱	۴۰۰۵	۴۰۶۹	۴۳۵۱
دولت آباد		۴۰۰۴	۴۶۷۲	۵۹۰۸
رودهن			۵۳۱۵	۶۳۹۲
زاهدان	۴۰۱۲	۴۱۴۶	۴۰۶۵	۴۴۵۰
زنجان	۴۲۸۷	۵۳۲۸	۴۸۱۹	۵۸۹۴
سپیدان			۴۱۴۳	۴۵۱۸
سراب		۴۰۵۵		۴۰۷۳
سنندج		۴۵۱۰	۵۰۰۱	۵۵۷۷
سوادکوه		۴۰۹۰	۴۰۲۶	۵۱۰۴
شاهرود	۴۸۵۰	۴۰۲۴	۴۰۰۹	۵۵۶۰



نمونه کارنامه داوطلبان کنکور آزاد ۸۹ ریاضی مجموعه ۱

تراز	ادبیات	عربی	معارف	زبان	ریاضی	فیزیک	شیمی	زیرمجموعه
۶۲۳۱	۵۳.۴	۸۶.۷	۸۰	۴۱.۷	۲۰	۷۳.۴	۷۶	۶
۶۲۲۵	۷۳.۴	۷۳.۴	۸۶.۷	۶۰	۲۳.۴	۶۱	۵۳.۴	۱۰
۶۳۹۹	۷۶.۷	۷۶.۷	۶۸.۴	۳۶.۷	۲۶.۷	۶۰	۵۳.۴	۵
۶۳۰۰	۶۵	۶۸.۴	۸۰	۵۰	۱۸.۴	۵۰.۵	۷۲	۳
۶۲۹۹	۸۰	۶۸.۴	۶۶.۷	۴۶.۷	۱۳.۴	۶۹.۶	۷۳.۴	۲
۶۲۷۷	۶۶.۷	۷۳.۴	۷۳.۴	۶۰	۸.۴	۷۶.۲	۷۸.۷	۶
۶۲۷۴	۷۶.۷	۵۵	۶۸.۴	۵۵	۲۶.۷	۴۰	۵۰.۷	۵
۶۲۶۳	۷۳.۴	۷۵	۶۶.۷	۵۵	۲۱.۷	۴۶.۷	۶۶.۷	۹
۶۱۵۱	۴۱.۷	۶۰	۶۸.۴	۸۶.۷	۱۷.۵	۴۸.۶	۶۶.۷	۸
۶۱۴۰	۶۶.۷	۵۰	۶۶.۷	۷۰	۵	۵۷.۲	۹۴.۷	۱۰
۶۱۲۵	۷۶.۷	۳۶.۷	۸۸.۴	۵۳.۴	۷.۵	۶۲	۶۵.۴	۱
۶۱۲۵	۵۵	۸۸.۴	۷۵	۶۶.۷	۷.۵	۶۷.۷	۷۴.۷	۵
۶۱۱۹	۵۳.۴	۷۱.۷	۷۱.۷	۶۵	۱۸.۴	۴۵.۸	۵۷.۴	۳
۶۱۱۱	۶۱.۷	۸۵	۷۱.۷	۴۴.۴	۱۳.۴	۳۷.۲	۷۷.۴	۷
۶۱۰۰	۴۱.۷	۴۳.۴	۸۵	۶۶.۷	۱۵.۹	۴۵.۸	۶۴	۲
۶۱۰۰	۵۵	۷۳.۴	۸۱.۷	۸۰	۱۰.۹	۳۹.۱	۷۸.۷	۲
۶۰۹۹	۶۰	۸۶.۷	۸۶.۷	۵۳.۴	۵	۵۸.۱	۷۴.۷	۱۰
۶۰۸۲	۶۸.۴	۷۵	۶۰	۶۳.۴	۱۳.۴	۳۹.۱	۶۸	۴
۶۰۷۵	۵۱.۷	۵۵	۸۸.۴	۳۶.۷	۱۵.۹	۳۸.۱	۵۲	۱
۶۰۶۸	۶۸.۴	۳۳.۴	۷۸.۴	۳۱.۷	۱۴.۲	۵۸.۱	۴۴	۶
۶۰۵۰	۵۰	۶۰	۵۸.۴	۷۰	۷.۵	۷۵.۳	۶۴	۱۰
۶۰۵۰	۴۰	۳۶.۷	۵۵	۴۳.۴	۱۷.۵	۷۰.۵	۶۸	۳
۶۰۲۵	۴۸.۴	۸۸.۴	۵۱.۷	۴۱.۷	۲۰	۴۰	۴۰	۲
۶۰۱۳	۷۳.۴	۶.۷	۸۶.۷	۲۵	۵.۹	۶۲.۹	۷۶	۹
۶۰۰۰	۵۸.۴	۵۵	۶۱.۷	۷۱.۷	۱۶.۷	۳۶.۲	۳۴.۷	۵
۵۹۹۹	۵۶.۷	۷۱.۷	۶۴.۴	۶۰	۲۶.۷	۱۶.۲	۵۷.۴	۱۰
۵۹۸۲	۲۸.۴	۱۰۰	۵۶.۷	۱۵	۱۸.۴	۳۴.۳	۵۳.۴	۴
۵۹۵۱	۴۶.۷	۸۱.۷	۶۴.۴	۶۱.۷	۱۸.۴	۲۵.۸	۵۲	۱
۵۹۴۱	۴۸.۴	۳۵	۶۵	۵۱.۷	۱۴.۲	۳۵.۳	۸۱.۴	۲
۵۹۲۵	۵۰	۶۸.۴	۷۵	۱۶.۷	۵	۵۹.۱	۸۱.۴	۶
۵۹۰۸	۵۶.۷	۷۶.۷	۷۳.۴	۱۰	۱۱.۷	۳۷.۲	۵۸.۷	۹
۵۹۰۱	۵۳.۴	۴۶.۷	۶۰	۳۶.۷	۱۴.۵	۲۹.۶	۶۴	۳
۵۸۸۸	۵۰	۵۰	۸۳.۴	۲۳.۴	۵	۶۵.۸	۵۶	۵
۵۸۷۷	۴۱.۷	۵۱.۷	۷۱.۷	۲۳.۴	۱۶.۷	۳۰.۵	۴۹.۴	۱
۵۸۷۱	۷۰	۶۵	۷۵	۲۵	۷.۵	۲۲	۷۸.۷	۱۰
۵۸۵۰	۵۱.۷	۶۶.۷	۴۴.۴	۲۶.۷	۱۰	۴۷.۷	۶۵.۴	۳
۵۸۲۶	۶۰	۵۶.۷	۶۸.۴	۴۸.۴	۸.۴	۳۰.۵	۵۸.۷	۶
۵۷۹۷	۶۰	۳۱.۷	۸۶.۷	۵۵	۵.۹	۱۸.۱	۷۸.۷	۶
۵۷۸۳	۶۸.۴	۹۳.۴	۵۰	۴۱.۷	۳.۴	۴۳.۹	۶۲.۷	۳
۵۷۸۲	۱۶.۷	۲۵	۶۱.۷	۸۶.۷	۸.۴	۵۸.۱	۶۵.۴	۹
۵۷۷۸	۵۵	۴۶.۷	۴۰	۳۵	۹.۲	۵۲.۴	۵۸.۷	۹
۵۷۷۳	۳۳.۴	۵۵	۶۰	۴۸.۴	۱۴.۲	۲۴.۸	۶۰	۱۰
۵۷۶۷	۴۶.۷	۷۸.۴	۷۰	۸۵	۲.۵	۶۱	۶۹.۴	۱
۵۷۵۷	۴۱.۷	۶۵	۶۸.۴	۴۱.۷	۷.۵	۲۹.۶	۵۷.۴	۸
۵۷۵۳	۵۱.۷	۰	۷۳.۴	۲۶.۷	۷.۵	۶۹.۶	۲۸	۲
۵۷۴۹	۵۸.۴	۳۳.۴	۵۵	۵۸.۴	۵.۹	۵۳.۴	۵۸.۷	۵
۵۷۴۸	۷۳.۴	۹۳.۴	۷۳.۴	۱۸.۴	۲.۵	۴۶.۷	۶۹.۴	۹
۵۷۴۵	۵۸.۴	۸۶.۷	۵۳.۴	۴۶.۷	۱۴.۵	۲۱	۳۲	۹
۵۷۲۵	۵۵	۷۳.۴	۵۳.۴	۴۸.۴	۴.۲	۵۴.۳	۷۴.۷	۷
۵۷۰۰	۴۶.۷	۴۱.۷	۳۵	۸۰	۷.۵	۵۱.۵	۳۸.۷	۶
۵۶۵۰	۶۵	۵۱.۷	۷۳.۴	۷۳.۴	۳.۴	۱۶.۲	۷۰.۷	۶
۵۶۴۰	۲۶.۷	۳۵	۶۴.۴	۴۸.۴	۲.۵	۷۷.۲	۷۶	۲
۵۶۳۵	۸۵	۲۳.۴	۷۰	۴۴.۴	۲.۵	۴۳.۹	۵۰.۷	۸
۵۶۲۵	۶۵	۴۵	۴۸.۴	۱۸.۴	۶.۷	۲۶.۷	۶۰	۶
۵۵۹۶	۶۶.۷	۸۱.۷	۷۳.۴	۲۸.۴	۰.۹	۶۳.۹	۴۲.۷	۵
۵۵۷۷	۲۶.۷	۷۰	۵۵	۵۰	۲.۵	۶۱	۵۰.۷	۱
۵۵۷۷	۴۸.۴	۷۵	۵۱.۷	۶۰	۶.۷	۲۴.۸	۲۸	۳

نمونه کارنامه داوطلبان ریاضی مجموعه ۱								
تراز	ادبیات	عربی	معارف	زبان	ریاضی	فیزیک	شیمی	زیرمجموعه
۸۰۲۵	۸۰	۱۰۰	۹۳.۴	۸۶.۷	۱۰۰	۹۶.۲	۹۴.۷	۲
۷۹۷۶	۶۸.۴	۹۳.۴	۸۶.۷	۸۰	۱۰۰	۱۰۰	۸۹.۴	۵
۷۹۴۶	۸۰	۱۰۰	۸۶.۷	۸۶.۷	۸۰	۱۰۰	۸۹.۴	۵
۷۸۷۰	۸۸.۴	۱۰۰	۷۳.۴	۱۰۰	۷۷.۵	۹۶.۲	۱۰۰	۲
۷۷۶۶	۶۸.۴	۱۰۰	۸۳.۴	۹۳.۴	۷۰	۱۰۰	۷۸.۷	۵
۷۷۵۱	۸۶.۷	۹۳.۴	۸۶.۷	۱۰۰	۷۷.۵	۹۶.۲	۹۴.۷	۵
۷۴۱۵	۸۶.۷	۷۳.۴	۱۰۰	۹۳.۴	۵۴.۲	۸۸.۶	۸۹.۴	۱
۷۴۰۶	۸۶.۷	۹۳.۴	۹۳.۴	۸۶.۷	۴۵	۹۳.۴	۹۴.۷	۱۰
۷۴۰۶	۸۳.۴	۱۰۰	۱۰۰	۶۰	۵۸.۴	۷۶.۲	۹۴.۷	۲
۷۳۹۳	۶۰	۸۶.۷	۸۶.۷	۵۳.۴	۴۲.۵	۹۳.۴	۱۰۰	۳
۷۳۶۱	۷۵	۹۳.۴	۱۰۰	۷۳.۴	۴۹.۲	۸۴.۸	۱۰۰	۱
۷۳۵۲	۸۰	۸۸.۴	۱۰۰	۹۳.۴	۶۵.۹	۷۲.۴	۹۰.۷	۲
۷۲۹۹	۸۱.۷	۱۰۰	۷۳.۴	۷۳.۴	۵۱.۷	۹۲.۴	۹۲	۵
۷۲۸۴	۸۶.۷	۱۰۰	۹۳.۴	۸۰	۳۸.۴	۸۹.۶	۸۶.۷	۱۰
۷۲۰۲	۸۶.۷	۸۶.۷	۸۶.۷	۸۰	۳۸.۴	۹۶.۲	۶۹.۴	۲
۷۱۹۷	۸۶.۷	۸۶.۷	۱۰۰	۸۶.۷	۳۶.۷	۷۸.۱	۹۴.۷	۲
۷۱۹۲	۶۶.۷	۸۶.۷	۵۳.۴	۱۰۰	۵۱.۷	۹۶.۲	۸۸	۱۰
۷۱۷۱	۸۶.۷	۱۰۰	۸۶.۷	۴۵	۶۶.۷	۷۳.۴	۹۴.۷	۶
۷۰۹۲	۸۱.۷	۱۰۰	۸۵	۸۶.۷	۲۷.۵	۸۹.۶	۸۴	۲
۷۰۵۷	۸۰	۱۰۰	۷۳.۴	۸۶.۷	۴۷.۵	۵۹.۱	۹۶	۱۰
۷۰۵۷	۸۶.۷	۹۳.۴	۷۳.۴	۸۶.۷	۳۶.۷	۸۸.۶	۸۹.۴	۵
۶۹۷۳	۷۳.۴	۹۳.۴	۸۶.۷	۶۰	۴۴.۵	۹۲.۴	۸۰	۶
۶۹۴۹	۹۳.۴	۱۰۰	۸۱.۷	۷۳.۴	۲۸.۴	۶۷.۷	۸۲.۷	۳
۶۹۳۵	۸۶.۷	۸۶.۷	۸۱.۷	۸۱.۷	۳۸.۴	۸۶.۷	۸۱.۴	۳
۶۹۱۹	۸۰	۹۳.۴	۹۳.۴	۸۶.۷	۱۴.۲	۸۲.۹	۹۴.۷	۱۰
۶۹۰۰	۸۶.۷	۷۵	۷۱.۷	۶۵	۲۷.۵	۹۰.۵	۹۴.۷	۵
۶۸۸۶	۵۸.۴	۸۶.۷	۷۰	۴۸.۴	۴۸.۴	۸۸.۶	۸۹.۴	۲
۶۸۷۲	۷۳.۴	۸۶.۷	۸۸.۴	۸۱.۷	۳۷.۵	۷۴.۳	۸۵.۴	۵
۶۸۳۳	۶۶.۷	۷۰	۷۵	۵۳.۴	۴۵	۹۱.۵	۵۳.۴	۲
۶۸۳۰	۵۳.۴	۸۶.۷	۷۵	۸۶.۷	۴۵.۹	۸۴.۸	۸۴	۳
۶۸۲۰	۳۱.۷	۸۰	۹۵	۹۳.۴	۳۹.۲	۶۳.۹	۹۴.۷	۶
۶۸۱۱	۶۵	۹۳.۴	۸۰	۷۶.۷	۳۷.۵	۷۳.۴	۸۹.۴	۱۰
۶۸۰۹	۸۳.۴	۸۱.۷	۶۸.۴	۴۵	۳۴.۲	۸۷.۷	۸۰	۲
۶۷۹۸	۸۰	۸۶.۷	۶۶.۷	۸۰	۴۴.۵	۷۸.۱	۸۰	۳
۶۷۸۳	۷۱.۷	۸۰	۹۳.۴	۴۱.۷	۲۰	۸۴.۸	۹۰.۷	۶
۶۷۷۳	۵۸.۴	۸۱.۷	۶۵	۴۱.۷	۴۳.۴	۸۴.۸	۹۲	۱۰
۶۷۵۴	۶۳.۴	۸۰	۶۵	۴۸.۴	۴۰.۹	۸۲.۷	۸۲.۷	۵
۶۷۴۴	۶۶.۷	۹۳.۴	۷۳.۴	۷۳.۴	۱۸.۴	۹۲.۴	۸۴	۱
۶۷۱۲	۷۵	۹۳.۴	۸۶.۷	۸۱.۷	۲۳.۴	۷۸.۷	۷۸.۷	۳
۶۷۰۱	۷۳.۴	۹۳.۴	۷۶.۷	۷۶.۷	۲۴.۲	۷۷.۲	۸۶.۷	۵
۶۶۷۷	۷۵	۷۵	۸۶.۷	۵۶.۷	۱۷.۵	۸۱	۸۹.۴	۱۰
۶۶۷۵	۶۵	۸۳.۴	۸۰	۷۵	۲۰.۹	۸۶.۷	۸۴	۵
۶۶۵۱	۶۳.۴	۹۵	۸۶.۷	۸۶.۷	۱۹.۲	۶۳.۹	۸۹.۴	۶
۶۶۴۶	۷۳.۴	۳۱.۷	۸۸.۴	۶۶.۷	۳۹.۲	۵۱.۵	۸۰	۳
۶۶۲۴	۷۵	۸۰	۸۶.۷	۸۰	۲۳.۴	۶۵.۸	۸۱.۴	۲
۶۶۰۰	۹۳.۴	۸۱.۷	۶۱.۷	۶۸.۴	۲۴.۲	۵۷.۲	۸۶.۷	۱۰
۶۵۷۷	۶۸.۴	۸۱.۷	۸۶.۷	۵۵	۲۴.۵	۷۰.۵	۸۶.۷	۲
۶۵۴۶	۷۶.۷	۷۵	۸۸.۴	۶۰	۱۵	۷۳.۴	۹۰.۷	۱
۶۵۱۳	۷۸.۴	۹۵	۷۰	۶۸.۴	۱۶.۷	۶۵.۸	۸۲.۷	۱
۶۵۰۳	۶۱.۷	۹۰	۸۳.۴	۶۰	۱۴.۲	۴۵.۸	۸۹.۴	۳
۶۴۶۸	۵۳.۴	۹۳.۴	۸۰	۶۶.۷	۱۵.۹	۸۵.۸	۷۴.۷	۳
۶۴۶۶	۶۳.۴	۸۰	۷۶.۷	۸۶.۷	۳۰.۹	۴۲	۷۴.۷	۱

تراز	ادبیات	عربی	معارف	زبان	ریاضی	فیزیک	شیمی	زیر مجموعه
۵۱۶۷	۳۵	۱۵	۴۸.۴	۲۰	۲.۵	۱۳.۴	۴۶.۷	۳
۵۱۴۹	۷۶.۷	۱۸.۴	۵۰	۳۳.۴	۱.۷	۸.۶	۵۰.۷	۱۰
۵۰۷۰	۲۶.۷	۶.۷	۳۳.۴	۶.۷	۶.۷	۱۰.۵	۴۹.۴	۵
۵۰۱۰	۳۵	۴۰	۳۶.۷	۳۰	۱.۷	۳۱.۵	۲۲.۷	۷
۵۰۰۰	۴۰	۳۳.۴	۳۳.۴	۱۸.۴	۳.۴	۱۰.۵	۲۲.۷	۱۰
۴۹۹۹	۴۰	۲۶.۷	۴۸.۴	۱۶.۷	۲.۵	۵.۸	۳۸.۷	۱
۴۹۹۸	۲۳.۴	-۳.۳	۲۳.۴	۳۰	۵	۱۵.۳	۳۲	۷
۴۹۷۵	۲۸.۴	۳۳.۴	۳۸.۴	۳۳.۴	۵	۱۰.۵	۵.۴	۱
۴۹۶۲	۳۶.۷	۲۵	۳۸.۴	۱.۷	۵	۸.۶	۲۰	۸
۴۹۵۱	۶۶.۷	۴۸.۴	۵۳.۴	۵	۰	۹.۶	۴۰	۷
۴۹۱۲	۵۱.۷	۲۰	۵۸.۴	۴۶.۷	-۰.۹	۶.۷	۲۵.۴	۱۰
۴۹۰۰	۲۰	۴۳.۴	۴۸.۴	۸.۴	۲.۵	۱۹.۱	۱۷.۴	۳
۴۸۹۹	۳۱.۷	۵۰	۱۵	۶۰	۱۴.۲	-۱.۹	۱۳.۴	۹
۴۸۲۵	۲۶.۷	۱۵	۳۳.۴	۲۸.۴	۴.۲	۲	۳۸.۷	۱
۴۸۲۳	۴۱.۷	-۱.۶	۶۳.۴	۵	-۰.۹	۲۷.۷	۲۰	۸
۴۷۶۴	۴۰	۸.۴	۶۱.۷	۱۰	۲.۵	۱۲.۴	۵.۴	۴
۴۷۴۱	۴۳.۴	۱۵	۵۸.۴	۱۱.۷	۱.۷	-۰.۹	۳۳.۷	۸
۴۵۴۴	۲۳.۴	۳۱.۷	۳۶.۷	۰	۱.۷	۷.۷	۶.۷	۸
۴۴۴۷	۱۸.۴	۲۰	۱۶.۷	۳۶.۷	۱.۷	۱۰.۵	۶.۷	۴
۴۲۱۲	۴۰	۱۵	۲۱.۷	-۱۳.۳	-۵.۸	۹.۶	۲۶.۷	۴
۴۱۹۵	۴۶.۷	۲۶.۷	۲۶.۷	۰	-۵	۱۴.۳	-۵.۳	۱
۴۱۶۷	-۱.۶	۸.۴	۱۵	-۳.۳	۲.۵	-۰.۹	۱۸.۷	۵
۴۱۴۴	۳۱.۷	۳۳.۴	۳۳.۴	۲۱.۷	۱.۷	-۳.۸	-۱.۳	۱۰
۴۱۲۰	۴۰	۴۸.۴	۲۳.۴	۱.۷	-۱.۶	-۰.۹	۱۴.۷	۲
۴۱۰۶	۲۳.۴	۶.۷	۱.۷	۸.۴	۰	۲.۹	۸	۹
۴۰۵۶	۲۵	۸.۴	۱۰	-۶.۶	۰	۱	۹.۴	۶
۳۹۹۶	۸.۴	۱۰	۲۰	-۳.۳	۲.۵	۱	-۴	۳
۳۹۸۲	۱۱.۷	۳۳.۴	۲۱.۷	-۱.۶	-۲.۵	۵.۸	-۶.۶	۵
۳۸۲۲	۳۰	۱۸.۴	۲۸.۴	۱۱.۷	-۳.۳	-۴.۷	۹.۴	۲

تراز	ادبیات	عربی	معارف	زبان	ریاضی	فیزیک	شیمی	زیر مجموعه
۵۵۱۷	۴۵	۲۵	۵۳.۴	۷۳.۴	۵	۲۲	۶۱.۴	۱۰
۵۵۶۴	۵۰	۴۶.۷	۷۰	۵۳.۴	۹.۲	۲۵.۸	۲۵.۴	۹
۵۵۶۱	۵۱.۷	۳۱.۷	۶۸.۴	۵۰	۲.۵	۳۹.۱	۵۳.۷	۶
۵۵۵۸	۲۶.۷	۴۰	۶۸.۴	۸.۴	۴.۲	۳۸.۱	۶۸	۹
۵۵۵۷	۲۵	۱۵	۷۱.۷	۵۵	۱۰	۳۹.۱	۳۶	۹
۵۵۵۱	۵۱.۷	۴۱.۷	۷۰	۵۶.۷	۲.۵	۳۰.۵	۵۲	۳
۵۵۲۵	۴۸.۴	۷۳.۴	۶۵	۶۳.۴	۲.۵	۵۲.۴	۱۰.۷	۱
۵۵۲۵	۴۶.۷	۵۵	۶۶.۷	۸.۴	۱۱.۷	۹.۶	۳۶	۲
۵۵۲۵	۵۸.۴	۶۸.۴	۷۶.۷	۴۳.۴	۵.۹	۸.۶	۵۲	۱
۵۵۱۷	۷۰	۵۳.۴	۷۳.۴	۶۸.۴	۴.۲	۱۱.۵	۴۴	۹
۵۵۰۱	۴۰	۵۳.۴	۷۵	۲۵	۲.۵	۴۲.۹	۲۵.۴	۵
۵۴۹۹	۷۱.۷	۵۸.۴	۸۱.۷	۴۳.۴	۵	۸.۶	۲۵.۴	۳
۵۴۸۳	۷۶.۷	۳۰	۷۰	۹۳.۴	۲.۵	۲۶.۷	۶.۷	۹
۵۴۷۶	۶۶.۷	۳۵	۶۰	۶۰	۲.۵	۲۸.۶	۵۲	۱
۵۴۶۰	۶۱.۷	۸۳.۴	۸۱.۷	۷۳.۴	۱.۷	۸.۶	۴۲.۷	۴
۵۴۵۰	۳۱.۷	۷۵	۵۶.۷	۳.۴	۴.۲	۴۸.۶	۴۰	۶
۵۴۵۰	۲۶.۷	۲۳.۴	۲۵	۳۳.۴	۹.۲	۳۴.۳	۴۱.۴	۶
۵۴۳۸	۵۳.۴	۵۶.۷	۷۰	۴۰	۴.۲	۱۷.۲	۳۷.۴	۲
۵۴۲۷	۴۸.۴	۴۸.۴	۶۱.۷	۰	۱۲.۵	۲.۹	۴۰	۳
۵۴۲۴	۵۵	۶۱.۷	۳۱.۷	-۱.۶	۹.۲	۲۱	۴۴	۶
۵۴۲۴	۵۱.۷	۴۱.۷	۵۳.۴	۲۸.۴	۱۵.۹	۴.۸	۲۶.۷	۱
۵۴۲۴	۶۳.۴	۴۳.۴	۵۸.۴	۸.۴	۵	۸.۶	۴۴	۹
۵۴۰۱	۶۶.۷	۶۱.۷	۲۵	۲۱.۷	۷.۵	۶.۷	۴۱.۴	۱۰
۵۴۰۱	۴۸.۴	۳۶.۷	۴۳.۴	۳۳.۴	۱۰	۱۴.۳	۲۴	۱۰
۵۴۰۱	۷۰	۴۰	۷۳.۴	۷۳.۴	۲.۵	۱۲.۴	۳۲	۵
۵۴۰۱	۳۵	۲۱.۷	۶۰	-۳.۳	۱۱.۷	۱۶.۲	۳۷.۴	۵
۵۳۹۹	۳۸.۴	۲۳.۴	۶۵	۳۶.۷	۵	۲۱	۴۸	۵
۵۳۹۸	۲۱.۷	۳۳.۴	۵۳.۴	۴۶.۷	۱۵.۹	۰	۳۸.۷	۳
۵۳۹۵	۲۱.۷	۵۳.۴	۳۶.۷	۱۸.۴	۶.۷	۱۹.۱	۵۳.۷	۱
۵۳۹۵	۳۱.۷	۵۵	۸۱.۷	۱۳.۴	۲.۵	۲۷.۷	۴۱.۴	۹
۵۳۹۰	۲۰	۴۶.۷	۳۳.۴	۳۶.۷	۱۲.۵	۲۹.۶	۱۶	۶
۵۳۷۴	۴۸.۴	۸.۴	۴۱.۷	۷۸.۴	۴.۲	۲۷.۷	۳۸.۷	۱۰
۵۳۶۵	۱۶.۷	۸۰	۵۰	۷۶.۷	۳.۴	۲۷.۷	۵۳.۴	۸
۵۳۶۴	۲۳.۴	۱۵	۶۱.۷	-۱۵	۱۵	۱۳.۴	۴۸	۹
۵۳۵۷	۵۵	۴۱.۷	۳۶.۷	۱.۷	۲۶.۷	۱	۴	۳
۵۳۵۰	۶۰	۶۸.۴	۵۸.۴	۲۵	۰	۶۰	۶۵.۴	۲
۵۳۲۵	۴۶.۷	۳۳.۴	۵۵	۰	۸.۴	۲۴.۸	۲۵.۴	۱
۵۳۱۱	۵۰	۱۵	۶۸.۴	۱۰	۲.۵	۳۵.۳	۳۸.۷	۷
۵۳۰۸	۴۸.۴	۲۱.۷	۵۸.۴	۸.۴	۳.۴	۲۲.۹	۴۶.۷	۶
۵۳۰۶	۶۱.۷	۲۶.۷	۷۵	۱۱.۷	۳.۴	۱۱.۵	۳۷.۴	۱
۵۳۰۲	۶۰	۳۳.۴	۵۶.۷	۵۶.۷	۲.۵	۱۰.۵	۴۴	۱۰
۵۳۰۰	۶۵	۳۳.۴	۵۸.۴	۱.۷	۳.۴	۱۹.۱	۵۰.۷	۷
۵۳۰۰	۴۰	۲۱.۷	۶۶.۷	۱۶.۷	۲.۵	۱۵.۳	۴۹.۴	۴
۵۲۷۵	۶۱.۷	۳۳.۴	۹۳.۴	۱۰	۱.۷	۲۰	۳۰.۷	۲
۵۲۶۸	۲۳.۴	۲۵	۶۳.۴	۱.۷	۴.۲	۲۷.۷	۶۵.۴	۳
۵۲۵۰	۴۰	۱۶.۷	۴۸.۴	۵	۳.۴	۲۳.۹	۲۹.۴	۵
۵۲۳۱	۴۳.۴	۳۰	۲۵	۱۸.۴	۴.۲	۲۳.۹	۲۱.۴	۱
۵۲۲۵	۲۵	۲۱.۷	۷۰	۲۵	۶.۷	۵.۸	۲۵.۴	۹
۵۲۲۵	۴۱.۷	۱۱.۷	۵۶.۷	۳۳.۴	۴.۲	۲۱	۲۰	۵
۵۲۰۶	۳۶.۷	۳۰	۵۱.۷	۶۱.۷	-۰.۹	۴۲.۹	۳۶	۶
۵۲۰۱	۳۶.۷	۵۱.۷	۴۸.۴	۲۵	۵	۶.۷	۵۳.۷	۹
۵۲۰۱	۵۰	۲۳.۴	۶۱.۷	۱.۷	۵	۱۰.۵	۲۸	۲
۵۱۹۹	۴۱.۷	۱۰	۶۵	۱۵	۱.۷	۳۲.۳	۴۵.۴	۶
۵۱۹۳	۳۱.۷	۲۵	۵۳.۴	۱۳.۴	۴.۲	۱۷.۲	۳۶	۵
۵۱۸۲	۴۰	۱۶.۷	۶۶.۷	۳۳.۴	۱.۷	۲	۶۴	۹
۵۱۷۵	۵۰	۲۸.۴	۵۳.۴	۳.۴	۵.۹	۱۳.۴	۲.۷	۱
۵۱۷۳	۵۶.۷	۲۸.۴	۵۵	۲۰	۲.۵	۱۸.۱	۱۶	۷





نمره ترازهای مجموعه ۲ - گروه علوم تجربی ، کشاورزی و دامپزشکی

زیست شناسی سلولی و مولکولی - میکروبیولوژی				
واحد	۱۳۸۷	۱۳۸۸	۱۳۸۹	تراز کیفی
اشتیان				۳۷۶۱
آیت الله امینی				۳۶۸۶
اراک	۵۱۴۳	۵۳۹۴	۵۰۵۱	
اردبیل	۵۳۲۹	۵۳۲۹	۵۳۱۹	۵۳۱۸
ارومیه	۵۸۵۵	۵۷۲۹	۵۵۷۷	
اسلامشهر			۴۸۰۷	۶۲۵۸
اشکذر	۳۸۷۸	۳۷۰۵	۳۹۵۷	
اهر	۳۵۱۵	۳۶۶۶		۴۷۴۷
بروجرد	۴۸۹۴	۴۹۳۹	۴۴۱۹	۵۰۳۰
بناب				۵۱۳۱
پزشکی تهران	۶۵۲۹	۶۳۵۷	۵۸۷۴	
تنکابن	۳۷۷۱	۳۶۲۷	۳۷۳۰	۴۷۷۱
تهران شمال	۶۳۲۹	۶۳۵۷	۵۸۷۴	
چهرم	۳۵۶۰	۳۶۲۰	۳۷۴۷	۴۴۸۰
دامغان	۳۸۳۵	۳۶۹۵	۴۰۸۴	۳۶۸۲
رشت	۴۸۸۴	۴۹۳۸	۴۷۰۰	۵۶۴۸
زنجان	۳۷۰۹	۳۸۰۹	۳۷۵۶	۵۱۳۵
سنندج	۵۲۶۱	۵۴۷۵	۴۹۵۹	۵۳۲۷
شهرقدس - شهریار	۵۷۴۱	۵۶۱۱	۵۴۶۴	
شهرکرد		۴۵۰۴		
علوم دارویی			۵۸۷۴	۶۵۷۷
فراهمان	۳۶۵۲	۳۹۶۱	۴۱۷۲	۳۸۶۱
فلاورجان	۵۴۱۰	۵۵۰۱	۵۳۸۹	
قائم شهر			۳۷۳۱	
قم	۵۲۶۴	۵۱۹۱	۵۳۳۹	
کازرون	۳۶۷۹	۳۶۳۱		۴۹۸۳
کرج	۵۸۷۱	۵۹۶۶	۵۸۸۵	
کرمان	۴۴۱۱	۴۷۲۹	۳۵۵۶	۳۷۵۵
گرگان	۴۹۹۸	۵۰۱۱	۴۸۹۵	
لاهیجان	۳۵۴۳	۳۵۴۴	۳۵۴۶	۴۸۵۳
مرافه				۴۳۸۱
مسجد سلیمان	۵۳۳۰	۵۲۰۷	۴۹۸۴	۴۹۷۸
نائین				۴۶۷۲
همدان			۵۰۱۳	۵۴۸۷
هیدج				۳۶۸۸
زیست شناسی - عمومی				
واحد	۱۳۸۷	۱۳۸۸	۱۳۸۹	تراز کیفی
اسلامشهر	۳۶۵۴	۳۶۸۳		۴۵۲۲
ایذه	۴۲۱۵	۳۶۴۴		
بروجرد	۳۷۳۷	۳۷۹۰	۳۸۳۹	
پرنده	۳۷۶۵	۳۷۱۵		۴۴۷۶
تهران شمال	۴۶۳۱	۳۸۳۲	۴۳۲۸	
تهران مرکزی	۴۷۶۶	۳۸۳۲	۴۳۲۸	۶۳۸۰
چهرم	۴۳۱۰	۴۱۳۴		
داراب			۳۶۲۲	
دامغان	۴۷۵۱	۳۶۷۷		
دورود	۳۸۴۲	۳۸۱۹		
رودهن	۳۷۲۰			۳۶۳۴
ساری	۳۶۳۳	۳۸۸۶		
شهرقدس - شهریار	۳۵۹۶	۳۹۵۷		۴۹۲۴
علوم و تحقیقات	۴۷۳۶	۳۸۹۲		
فلاورجان	۳۷۷۱	۳۸۴۰		۳۶۲۰
قائم شهر	۳۷۷۹	۳۸۹۷		
قیام دشت (تهران شرق)	۳۷۱۱	۳۹۵۷	۳۸۸۱	۳۵۹۷
گرگان	۳۷۳۱	۳۵۹۳		۳۵۶۵
مشهد	۴۳۷۸	۴۴۸۸	۳۶۰۳	۳۶۰۳
ملایر		۴۰۲۱	۳۵۶۵	
ملکان		۳۷۵۰		۳۵۷۸
نیشابور		۴۰۱۶		۴۹۱۶
ورامین	۳۷۹۰	۳۶۶۵		۳۵۹۲
مرکز ملارد		۴۰۲۱		۳۵۱۱
زیست شناسی - دبیری				
واحد	۱۳۸۷	۱۳۸۸	۱۳۸۹	تراز کیفی
تهران شمال	۴۳۱۱	۳۷۳۸	۳۶۰۹	۵۸۷۳

دامپزشکی - دکترای حرفه ای				
واحد	۱۳۸۷	۱۳۸۸	۱۳۸۹	تراز کیفی
ارومیه	۵۵۶۲	۵۱۱۵	۵۱۵۵	
بابل		۵۴۳۹	۵۵۹۵	۶۰۸۶
تبریز	۵۳۱۶	۵۳۷۴	۵۴۹۱	
سنندج	۵۱۵۰	۵۳۵۷	۵۳۲۹	۵۷۴۴
شیستر			۵۳۵۷	۵۱۶۷
شهرکرد	۵۵۱۷	۵۴۰۷	۵۳۴۷	
علوم و تحقیقات	۶۹۱۵	۶۷۶۴	۶۷۶۵	
کازرون	۵۱۶۴	۵۳۷۷	۵۱۵۱	
کرج	۶۲۵۴	۶۱۰۰	۶۲۲۶	
گرمسار	۵۴۶۱	۵۶۶۱	۵۵۳۳	۲۹۹۴
زیست شناسی - زیست دریا				
واحد	۱۳۸۷	۱۳۸۸	۱۳۸۹	تراز کیفی
بندرعباس	۳۵۱۱	۳۵۳۳		۴۲۰۹
تنکابن	۳۶۳۹	۴۱۵۳	۳۸۶۵	
تهران شمال	۳۵۹۹	۳۷۵۱	۳۶۲۷	۵۳۳۰
سواد کوه	۳۸۰۷			۴۵۹۵
لاهیجان	۴۰۰۳			
زیست شناسی سلولی و مولکولی - بیوتکنولوژی				
واحد	۱۳۸۷	۱۳۸۸	۱۳۸۹	تراز کیفی
اراک			۳۷۸۲	۵۹۹۴
ارستانجان			۳۸۵۱	۵۰۴۲
بروجرد		۴۷۳۶	۳۷۹۶	۵۱۶۱
تنکابن		۳۸۴۱	۳۸۴۱	۵۶۲۷
سبزوار			۳۵۸۰	۵۱۱۸
فراهمان				۳۹۸۶
لاهیجان			۳۶۴۶	۵۳۱۰
زیست شناسی سلولی و مولکولی - بیوشیمی				
واحد	۱۳۸۷	۱۳۸۸	۱۳۸۹	تراز کیفی
ارستانجان				۳۸۸۲
اهر		۳۹۲۸		۳۶۸۴
بناب				۳۶۳۸
تنکابن	۳۷۷۶	۳۶۶۰	۳۷۶۴	۳۶۳۲
سنندج	۴۱۲۶	۳۶۳۰	۳۵۷۵	۴۹۳۱
شهرقدس - شهریار			۳۵۲۱	۵۷۲۵
فلاورجان	۳۶۰۰	۳۶۹۶	۳۸۱۱	۵۱۸۰
مشهد	۶۲۰۰	۶۱۸۴	۵۹۹۴	
ورامین	۳۷۸۲	۳۸۵۹		۵۷۹۱
زیست شناسی سلولی و مولکولی - بیوفیزیک				
واحد	۱۳۸۷	۱۳۸۸	۱۳۸۹	تراز کیفی
ورامین	۴۶۹۶	۳۹۱۲	۳۸۰۰	۵۳۸۷
زیست شناسی سلولی و مولکولی - ژنتیک				
واحد	۱۳۸۷	۱۳۸۸	۱۳۸۹	تراز کیفی
ارستانجان	۵۳۵۵	۵۱۷۳	۵۴۱۲	۵۷۹۴
اهر		۳۸۵۲		۵۵۴۸
پزشکی تهران	۶۷۸۶	۶۷۹۱	۶۶۷۱	
تنکابن	۵۶۱۸	۵۵۶۴	۵۴۷۶	۶۱۵۶
دامغان			۳۸۸۷	۴۹۸۱
زنجان		۴۳۵۸	۴۸۴۲	۵۹۴۱
ورامین	۶۰۱۵	۵۹۳۶	۵۸۳۵	
زیست شناسی سلولی و مولکولی - علوم سلولی و مولکولی				
واحد	۱۳۸۷	۱۳۸۸	۱۳۸۹	تراز کیفی
اشتیان	۴۵۹۲	۴۳۱۹		۳۷۷۱
آیت الله امینی			۳۷۳۲	۳۹۹۲
ارستانجان				۳۵۱۹
اشکذر	۳۸۰۷	۳۸۷۷	۳۹۸۵	۳۸۰۵
بابل			۳۶۷۱	۳۶۹۶
پرنده	۵۰۱۱	۴۹۷۳	۴۹۹۵	
پزشکی تهران		۵۷۶۳	۵۵۶۱	
تنکابن	۳۸۶۸	۳۶۹۹	۳۹۳۸	۳۵۹۹
تهران مرکزی	۵۹۰۱	۵۷۶۳	۵۵۶۱	
چهرم	۳۹۷۰	۳۹۹۴	۴۰۱۴	
دامغان	۴۴۵۹	۴۰۸۷		
علوم دارویی			۵۵۶۱	
قائم شهر		۳۵۱۲	۳۹۸۷	

ادامه شیمی کاربردی				
واحد	۱۳۸۷	۱۳۸۸	۱۳۸۹	تراز کیفی
شهرکرد		۳۶۳۱		
شیراز	۵۸۵۸	۵۷۶۰	۵۴۹۱	
صوفیان				۳۷۰۲
علوم دارویی			۵۳۰۲	۶۲۸۰
فیروزآباد	۳۸۱۵	۳۶۳۷		۳۵۹۱
قائم شهر	۳۵۳۴	۴۳۴۲	۳۶۹۶	
قم	۳۶۸۷	۳۹۹۴	۳۷۳۶	۵۳۷۵
قوچان	۴۲۵۲	۳۸۵۷		۳۵۸۰
قیام دشت (تهران شرق)	۴۶۱۵	۴۵۴۸	۴۳۳۸	۵۹۵۲
کازرون	۴۹۲۰	۵۲۱۴	۳۶۹۶	۵۲۱۷
کرج	۵۵۰۵	۵۵۳۴	۵۴۶۶	
کرمان	۳۵۱۳	۳۵۸۹		
کرمانشاه			۴۸۶۳	۴۷۷۸
گچساران	۴۳۷۷	۳۵۳۵		
گرگان	۳۶۷۶	۳۵۹۶	۳۷۳۰	۳۸۷۳
لامرد		۴۱۷۸		۴۲۱۰
لاهیجان	۴۸۸۲	۴۳۹۱	۳۵۳۳	
مرو دشت	۵۲۴۶	۵۱۳۶	۴۳۴۴	
مشهد	۵۷۳۰	۵۳۷۶	۵۳۲۳	
مهاباد	۴۰۲۲	۴۲۷۸	۳۷۸۴	۴۰۱۵
میانه	۳۸۵۷	۳۶۶۱		۳۵۸۸
نی ریز	۳۵۷۵	۳۹۲۹	۴۰۹۵	۴۰۵۶
نیشابور			۴۰۵۷	۳۶۶۳
یزد	۳۹۸۶	۴۰۵۵		۳۸۸۱
شیمی گرایش محیط زیست				
واحد	۱۳۸۷	۱۳۸۸	۱۳۸۹	تراز کیفی
خوراسگان				۳۵۷۶
شیمی - محض				
واحد	۱۳۸۷	۱۳۸۸	۱۳۸۹	تراز کیفی
آیت الله امینی	۴۰۹۴	۳۶۴۳		
اراک	۳۶۵۳	۳۹۰۶		۳۶۷۱
ایلام	۴۲۷۷	۳۵۴۵		
تاکستان		۳۷۵۰		
تنگابن	۳۷۸۰	۴۰۶۸		۳۸۷۵
تویسرکان	۳۹۰۴	۳۹۰۴		
تهران شمال	۴۸۲۹	۳۷۴۷	۳۷۴۶	۶۰۹۰
تهران مرکزی	۴۶۴۰	۳۷۴۶	۳۷۴۶	۵۹۸۳
خرم آباد	۴۸۶۲	۴۸۶۵	۳۸۸۰	۳۶۱۶
دزفول	۵۴۱۴	۵۳۱۹	۴۹۳۹	۴۸۵۳
رشت	۳۵۳۹	۳۶۷۳		
زاهدان	۴۱۴۷	۳۶۹۱		
زرنند	۳۷۸۶	۳۷۳۳		
شاهرود	۳۷۵۲	۴۴۴۶		
شهرضا	۳۸۶۲	۴۰۵۹		۳۵۶۱
شهرقدس - شهریار				۴۶۹۵
فیروزآباد	۳۹۳۸	۳۹۹۴		
قائم شهر	۳۹۰۱	۳۸۹۷		
قشم	۳۶۲۷	۳۶۱۲		
قیام دشت (تهران شرق)	۳۷۶۸	۴۲۴۳	۳۸۲۷	۴۷۷۷
کرمان		۳۶۱۴		
کرمانشاه			۳۹۹۰	۳۵۵۴
لاهیجان				۳۸۹۶
ماهشهر	۵۰۴۸	۴۷۰۸		۴۶۹۸
مشهد	۵۰۲۲	۴۳۶۶	۳۶۵۶	
نی ریز	۳۸۱۱		۴۲۵۱	
ورامین	۳۵۸۲	۳۵۸۱	۳۶۸۳	۴۰۸۰
یزد	۴۳۶۹	۳۹۲۲		
مهندسی منابع طبیعی - مهندسی چوب و کاغذ				
واحد	۱۳۸۷	۱۳۸۸	۱۳۸۹	تراز کیفی
استارا	۳۸۱۷		۳۷۴۸	
چالوس	۳۴۱۶	۳۷۳۷		
ساری			۳۹۳۰	
کرج	۳۷۵۴	۳۸۲۰		۴۳۴۳
مهندسی فضای سبز				
واحد	۱۳۸۷	۱۳۸۸	۱۳۸۹	تراز کیفی
ابهر	۳۸۲۵	۳۹۱۷		

ادامه زیست شناسی - دبیری				
واحد	۱۳۸۷	۱۳۸۸	۱۳۸۹	تراز کیفی
چهرم	۳۷۳۱	۳۷۷۵	۳۹۹۷	۳۸۳۶
مشهد	۵۰۲۸	۴۵۹۳	۴۵۷۲	
زیست شناسی - علوم جانوری				
واحد	۱۳۸۷	۱۳۸۸	۱۳۸۹	تراز کیفی
ارسنجان	۴۲۱۸	۴۳۵۸		
اسلامشهر		۴۰۴۹		۴۷۵۸
تنگابن	۳۵۶۷	۳۸۲۶		۳۸۶۱
زنجان	۴۰۶۳			۳۷۷۳
فلاورجان	۴۲۹۲	۴۵۰۰		
قشم	۳۵۵۶		۳۹۷۳	
قم	۳۷۰۴	۳۸۷۶		
کازرون	۳۵۲۵	۴۲۸۱		۳۷۹۵
گرمسار				۳۸۲۲
مرند	۳۷۷۹	۳۶۷۳		
همدان	۳۶۱۰	۳۵۲۱		۳۵۶۹
زیست شناسی - علوم گیاهی				
واحد	۱۳۸۷	۱۳۸۸	۱۳۸۹	تراز کیفی
اراک	۴۲۰۲			۳۷۲۷
اسلامشهر		۳۹۲۲		۳۵۷۸
بم		۳۵۹۹		
تنگابن	۴۲۳۹	۴۱۱۱	۴۴۵۲	
جیرفت	۳۵۲۲	۳۵۷۱	۳۶۱۲	
زنجان				۳۸۲۷
ساوه	۳۹۲۳	۳۶۶۹		
شهری	۳۶۷۲	۳۶۵۴	۴۸۰۶	
علوم و تحقیقات	۴۴۹۵	۳۶۲۹	۳۷۹۹	۵۷۹۹
فلاورجان		۳۸۴۰		
گرگان	۳۹۱۸	۴۱۶۹		۳۸۶۷
گرمسار	۴۹۷۳	۴۴۱۰		
نیشابور	۳۷۶۳	۳۵۱۱		۴۱۷۱
دبیری شیمی				
واحد	۱۳۸۷	۱۳۸۸	۱۳۸۹	تراز کیفی
شهرضا	۳۶۶۷	۴۰۲۱		۳۶۴۰
فیروزآباد	۳۷۷۳	۴۲۶۵		
شیمی کاربردی				
واحد	۱۳۸۷	۱۳۸۸	۱۳۸۹	تراز کیفی
آیت الله امینی		۳۹۰۵	۳۹۷۶	
اراک	۳۶۷۶	۳۶۷۲	۳۷۲۸	۴۱۵۸
اردبیل	۴۲۳۸	۳۶۱۸	۳۷۰۰	۳۸۳۹
اسلامشهر	۵۱۸۸	۵۲۸۱	۵۱۲۳	
امیدیه	۵۱۵۵	۵۱۰۴	۴۸۰۹	۴۷۹۸
اهر	۳۷۶۱	۳۹۹۲		
بابل		۳۸۱۲		۳۶۷۶
پردیس		۴۰۱۱		
بروجرد	۴۸۱۸	۴۶۰۸	۳۵۷۰	۴۱۷۷
بوئین زهرا				۳۶۷۸
تاکستان	۴۸۶۷	۴۸۵۹	۳۷۵۱	۵۲۸۵
تبریز	۵۶۹۳	۵۵۹۳	۵۳۰۵	
تنگابن	۳۷۱۷			۳۷۲۳
تهران جنوب	۵۵۴۳	۵۶۷۳	۵۳۰۲	
تهران شمال	۵۸۰۴	۵۶۷۳	۵۳۰۲	
تهران مرکزی	۵۵۶۵	۵۶۷۳	۵۳۰۲	
جویبار		۴۰۲۷		
خوی			۳۹۰۶	۳۶۱۴
داراب	۳۶۹۳	۳۹۰۵		
دامغان	۳۹۳۱	۳۹۸۴		
درود	۳۶۱۲	۴۲۰۵	۳۶۷۷	
رشت	۵۱۵۶	۵۱۳۶	۴۹۶۴	
زنجان	۴۶۴۴	۴۱۹۹	۳۹۴۴	۴۴۳۹
ساوه	۴۷۶۰	۴۷۰۷		
سنندج		۳۷۵۲	۳۹۵۸	۴۰۴۲
سواد کوه		۳۹۸۱		
شاهرود	۳۸۱۳	۳۶۳۹		۳۹۶۵
شهری	۵۱۶۴	۵۲۱۹	۵۳۰۵	
شهرضا	۴۵۷۴	۴۶۴۷	۳۷۱۲	۵۵۵۳
شهرقدس - شهریار	۵۲۹۴	۵۰۱۷	۴۷۸۳	

ادامه مجموعه ۲

ادامه مهندسی فضای سبز				
واحد	۱۳۸۷	۱۳۸۸	۱۳۸۹	تراز کیفی
تربت حیدریه			۳۸۱۸	
چالوس	۳۵۷۳	۳۷۷۱		۳۶۶۲
خوراسگان	۳۸۹۹	۳۸۳۳		۴۳۶۹
رشت		۳۸۵۹		
سلماس			۴۰۱۱	
فسا	۳۶۷۸	۴۲۴۶		
گرمسار			۴۱۰۵	
لاهیجان			۳۹۷۳	۳۹۱۷
ملایر	۳۶۶۶	۳۹۷۹		
یزد				۴۷۱۳
مهندسی کشاورزی - اقتصاد کشاورزی				
واحد	۱۳۸۷	۱۳۸۸	۱۳۸۹	تراز کیفی
ایهر	۴۲۰۳	۴۰۶۶		۴۰۸۴
رودهن	۳۹۸۹	۳۸۷۱		
زابل	۳۵۲۶	۳۵۱۸		
شهرقدس - شهریار	۳۶۰۲	۳۸۷۲		۳۵۲۴
مرودشت			۳۸۷۲	
مشهد	۳۹۲۶	۲۷۷۱	۳۹۵۵	۳۶۳۵
مقان		۴۶۷۲		
یاسوج	۳۵۴۴	۳۵۴۰		
مهندسی کشاورزی - ترویج و آموزش کشاورزی				
واحد	۱۳۸۷	۱۳۸۸	۱۳۸۹	تراز کیفی
ایلام	۳۷۹۵	۳۷۰۱		
تبریز	۳۷۷۰	۴۲۰۳		
دامغان	۳۷۹۰	۵۱۰۳		
ساری	۳۵۴۱	۳۸۱۴		۳۸۶۷
گرمسار	۳۸۶۱	۴۰۵۵		
ماکو	۳۷۶۱	۴۷۶۸		
میاندوآب	۳۵۷۵	۳۷۳۵		
مهندسی کشاورزی - علوم خاک				
واحد	۱۳۸۷	۱۳۸۸	۱۳۸۹	تراز کیفی
تبریز	۴۱۱۵	۴۰۵۰		
خوراسگان	۳۷۴۰	۴۰۰۹		
دزفول	۳۵۱۰	۳۷۶۹		
رودهن	۳۵۵۰	۳۹۱۲		۳۷۳۰
سواد کوه	۴۲۱۶	۴۱۰۳		
شوشتر		۳۷۲۶		
شهربابک	۳۶۶۲	۴۱۰۳		
شیراز	۳۵۶۷	۳۵۴۸	۳۷۵۸	
کرج	۳۸۹۰	۴۱۸۷		۴۲۷۶
مهندسی کشاورزی - زراعت و اصلاح نباتات				
واحد	۱۳۸۷	۱۳۸۸	۱۳۸۹	تراز کیفی
استارا	۳۵۸۰	۳۵۷۴		
اردبیل	۳۵۷۷	۴۱۲۸		
ارستان	۴۱۴۱	۳۶۹۸		
افلید	۳۸۱۷	۴۲۳۶		
اهواز	۴۳۲۵	۴۰۹۵		
بجنورد	۳۸۵۱	۳۸۱۹		
بروجرد	۳۶۹۳	۳۹۶۲	۳۶۰۲	
بم	۳۵۸۰	۳۶۴۲		
جیرفت	۳۶۰۱	۳۹۰۱	۳۶۴۵	
چالوس	۳۸۴۹	۳۸۳۷		
خرم آباد	۳۵۶۷	۳۶۹۸		
خوراسگان	۳۶۹۰	۳۹۲۲		
خوی	۳۸۳۸	۴۰۳۸		
دامغان	۳۶۰۸	۴۱۳۸		
دزفول	۳۵۰۳	۳۹۹۵		
رشت	۳۷۲۱	۳۶۷۴		
زاهدان	۳۶۰۸	۳۷۳۷		
شوشتر	۳۵۶۹	۳۶۹۲	۳۵۷۷	
شهری	۳۵۷۴	۳۷۱۱	۳۵۴۹	۵۱۳۶
شهرقدس - شهریار	۳۹۱۵	۳۵۷۸	۴۰۰۳	
شیروان	۳۸۳۴	۴۰۷۳		
فسا	۳۸۷۰			۴۹۰۹
فیروزآباد	۳۹۸۷	۳۹۰۳		
قائم شهر	۳۷۱۳	۳۷۰۴		
کرج	۳۶۰۷	۳۷۵۹	۳۷۲۲	۵۲۴۹
کرمانشاه	۴۲۵۰	۳۷۰۸	۳۸۱۵	۳۶۹۰
گرگان	۳۵۰۸	۳۶۷۸	۳۶۳۵	

ادامه مهندسی کشاورزی - زراعت و اصلاح نباتات				
واحد	۱۳۸۷	۱۳۸۸	۱۳۸۹	تراز کیفی
گناباد	۳۷۷۴	۳۶۳۸		
لاهیجان	۳۸۲۵	۳۶۸۱	۳۷۸۴	
مشهد	۳۶۶۱	۳۸۰۶	۳۷۵۳	۳۷۲۵
مهاباد	۳۵۱۱	۳۷۱۴		۳۵۷۸
نراق	۴۰۳۲	۴۱۰۶		
نیشابور	۳۶۰۴	۳۶۷۹	۳۹۸۷	۴۴۳۲
ورامین	۳۵۲۵	۳۶۰۸		۳۵۴۰
مهندسی کشاورزی - علوم باغبانی				
واحد	۱۳۸۷	۱۳۸۸	۱۳۸۹	تراز کیفی
ایهر	۳۸۸۵	۳۷۹۲		
تبریز	۴۰۹۵	۳۸۱۷		
جیرفت	۳۶۰۵	۳۵۹۷		
خوراسگان	۳۸۰۵	۳۷۳۰		۳۷۲۴
رفسنجان	۳۸۶۵	۳۸۵۷		
شیراز	۳۵۲۸	۳۸۹۳		۳۹۱۵
شیروان	۴۰۰۹	۳۹۸۱		
کرج	۳۸۱۰	۳۹۵۰	۳۶۲۰	۴۴۴۷
مراغه	۳۷۴۷	۳۶۲۶		
مرند	۳۷۵۶	۴۰۸۹		۳۹۸۸
مهندسی کشاورزی - علوم دامی				
واحد	۱۳۸۷	۱۳۸۸	۱۳۸۹	تراز کیفی
ایهر	۳۵۵۸	۴۱۴۵		
بابل	۴۰۰۲		۳۶۵۸	
یافت	۳۵۶۳	۳۸۶۰		
بهبهان	۳۵۲۹	۳۸۸۷		
تبریز	۴۰۳۷	۳۶۰۸		۳۵۳۱
خوراسگان	۳۶۵۴	۳۷۰۷		۳۷۶۶
داراب	۳۶۱۲	۳۷۸۳		
ساوه	۴۰۳۴	۳۶۰۸		
سراب			۴۱۱۹	
شهرقدس - شهریار	۳۸۹۰	۳۷۳۱		۳۸۲۱
قائم شهر	۳۵۱۸		۳۸۰۵	
کاشمر	۳۵۹۶	۳۷۶۸		
کرج	۳۸۰۷	۳۹۷۵	۳۷۲۲	۴۶۷۷
گلپایگان		۳۸۲۹		
مراغه	۳۸۸۹	۳۹۷۳		
مشهد	۳۵۴۴	۳۶۶۰	۳۶۳۹	۳۶۵۰
ورامین	۳۶۴۴	۳۷۲۷		۳۵۹۳
مهندسی کشاورزی - علوم و صنایع غذایی				
واحد	۱۳۸۷	۱۳۸۸	۱۳۸۹	تراز کیفی
آزاد شهر		۳۵۲۳	۳۹۰۷	۳۷۹۹
آیت الله امینی	۴۹۷۹	۴۸۴۵	۴۱۹۱	۵۱۱۵
اردستان				۴۶۴۷
بیرجند	۳۸۲۸	۳۸۰۰	۳۶۸۵	۴۰۶۸
تاکستان		۴۰۴۳	۳۶۹۹	۵۶۰۴
تبریز	۵۷۹۱	۵۸۹۰	۵۷۲۶	
تربت حیدریه		۳۶۶۵	۳۶۲۳	
خرمشهر	۳۵۳۰	۳۷۴۶	۳۶۲۷	
خوراسگان	۶۴۱۹	۶۶۲۸	۶۲۲۶	
خوی	۴۹۷۱	۴۸۴۳		۵۱۷۱
دامغان	۳۸۴۹	۳۷۷۲	۳۷۵۶	۳۷۸۴
سبزوار	۳۹۴۱	۳۹۸۳	۳۸۲۳	
سراب	۳۷۲۹	۳۷۱۱		۳۷۹۰
سروستان				۳۵۵۶
سنندج	۵۲۵۵	۵۱۳۱	۳۷۶۰	۴۹۳۳
سواد کوه	۳۵۷۱	۴۲۲۵	۳۸۵۶	۳۷۶۰
شاهرود		۴۰۰۰		۳۷۴۵
شیراز		۳۸۷۱		۴۶۲۵
شوشتر	۴۹۶۱	۴۹۹۸	۴۰۹۵	۴۷۳۰
شهرضا	۵۱۷۵	۵۵۶۹	۴۷۸۹	۵۹۸۹
شهرقدس - شهریار	۵۶۴۹	۵۷۹۶	۵۶۰۵	
شهرکرد	۵۲۴۲	۵۳۳۴	۴۸۲۳	
صوفیان	۴۲۱۹	۳۵۵۱		۴۸۰۶
علوم و تحقیقات	۶۲۴۳	۶۳۱۵	۵۹۷۵	
فسا	۴۶۷۳	۵۲۱۴	۳۶۶۷	۴۷۰۰
قزوین	۵۷۸۰	۵۷۵۲	۵۴۰۱	
قوچان	۵۰۰۷	۴۶۶۰	۴۵۰۱	
کازرون	۵۸۲۶	۵۹۷۹	۵۵۷۴	
کرمانشاه			۴۶۴۸	۴۷۳۱

ادامه مهندسی منابع طبیعی - محیط زیست				
واحد	۱۳۸۷	۱۳۸۸	۱۳۸۹	تراز کیفی
پرنده	۳۷۶۲	۳۷۶۸	۳۷۵۲	۵۲۲۵
تیریز	۳۶۰۲	۳۶۷۱		۴۵۳۶
تنکابین	۳۷۶۲	۳۶۸۲	۳۷۱۱	
تهران شمال	۵۳۷۰	۵۰۶۳	۴۹۵۹	
خوراسگان		۳۷۹۴		۳۶۴۷
دماوند	۳۶۹۹	۳۹۵۵		۴۴۵۷
شاهرود		۴۲۵۶		
قائم شهر	۳۶۸۶	۳۹۳۴		
لاهیجان	۳۵۳۴	۳۹۲۹		
میبد	۳۷۲۵	۳۸۱۲		
تخت آباد		۳۶۶۶		۴۳۹۹
همدان	۳۹۱۶	۳۶۳۱	۳۸۰۳	۳۸۵۵
مهندسی منابع طبیعی - مرتع و آبخیزداری				
واحد	۱۳۸۷	۱۳۸۸	۱۳۸۹	تراز کیفی
اردبیل	۳۶۰۸	۳۸۷۲		
بندرعباس	۳۵۰۰	۳۶۶۵	۳۵۵۴	
ترتیب جام	۳۹۷۵	۴۰۱۳		۴۳۰۰
سنندج		۳۶۰۷		۳۶۷۶
قبروز آباد	۳۷۱۵	۳۶۲۲		
نور	۳۷۲۷	۳۸۰۹		
زمین شناسی				
واحد	۱۳۸۷	۱۳۸۸	۱۳۸۹	تراز کیفی
ارومیه	۳۷۱۷	۳۶۲۵	۴۱۳۹	۴۶۰۲
اسلامشهر	۳۸۴۲	۴۲۳۴	۴۲۸۷	۳۸۴۵
الیگودرز	۳۸۱۷	۳۶۸۷		
اهر	۳۷۷۱	۳۹۹۳		
یاقق		۴۵۶۱		
بندرعباس	۴۲۶۶	۳۷۶۷		
بهمیان	۳۸۰۷	۳۵۶۵	۳۷۲۷	
تیریز	۳۹۱۳	۳۸۰۴	۳۷۲۸	
تهران شمال	۴۹۴۵	۳۷۸۴	۳۹۱۳	۵۰۵۲
تنکابین			۴۲۰۲	
خرم آباد	۳۶۰۲	۳۸۲۲		
خوراسگان	۳۸۵۴	۴۲۵۸		۳۶۹۶
دماوند	۴۲۰۱	۴۳۸۸	۳۷۲۴	
زاهدان	۳۶۴۶	۳۸۰۱		
زرنه	۳۷۷۱	۳۹۹۶		
ساری	۳۶۵۰	۳۶۰۴		
شیراز	۳۵۸۹	۴۱۰۹		
طیس	۴۰۵۱	۳۸۵۸		
کرج	۳۵۷۳	۳۷۲۲		
لاهیجان	۳۸۴۲	۴۱۶۵		
مراغه	۴۰۷۲	۳۷۹۹		
مشهد	۳۷۹۹	۳۷۰۰	۴۱۱۴	۳۶۲۹
زمین شناسی کاربردی				
واحد	۱۳۸۷	۱۳۸۸	۱۳۸۹	تراز کیفی
بهمیان		۴۵۱۷		۳۸۰۳
زاهدان	۳۹۱۰	۳۷۲۳		
شیراز	۳۹۲۶	۴۵۶۷	۴۰۰۹	۳۸۹۵
طیس				
لاهیجان	۴۲۳۲		۴۴۳۹	

ادامه مهندسی کشاورزی - علوم و صنایع غذایی				
واحد	۱۳۸۷	۱۳۸۸	۱۳۸۹	تراز کیفی
گنبد کاووس			۳۹۷۱	
ماکو	۳۸۷۶	۳۸۵۵		۳۷۹۴
محلات		۳۹۵۴	۳۷۹۰	۳۶۹۳
مهاباد	۴۷۶۰	۴۹۲۴	۴۲۴۱	۵۲۲۷
ورامین	۵۲۸۲	۵۳۰۴	۵۳۵۸	
هیدج		۳۹۸۲		۳۹۲۱
یاسوج	۴۱۸۳	۴۶۱۳		۴۲۱۸
مهندسی کشاورزی - گیاه پزشکی				
واحد	۱۳۸۷	۱۳۸۸	۱۳۸۹	تراز کیفی
ازاد شهر			۳۷۶۳	
ایرکوه	۴۱۱۷	۴۱۳۳		
اراک	۳۸۴۶	۳۷۶۴	۳۷۰۶	۳۶۳۸
پنخور	۳۷۵۶	۳۶۷۷	۳۵۱۴	۳۶۵۳
یم		۳۵۲۷		
تاکستان	۳۷۵۹	۴۰۸۹	۳۷۴۸	
تیریز	۳۸۷۳	۳۷۲۹	۳۸۴۱	۴۹۸۶
چهرم	۳۸۲۷	۳۸۲۸		
جیرفت	۳۶۷۰	۳۷۸۷	۳۷۱۰	
خرم آباد	۴۲۴۹	۳۷۲۷	۳۶۴۱	۳۶۴۸
خوراسگان	۵۲۸۹	۵۲۵۸	۴۹۹۵	
دامغان	۳۷۷۱	۳۷۳۰		
دزفول	۴۶۰۶	۴۴۷۰	۳۶۵۸	۴۴۹۳
رشت	۳۵۲۹	۳۷۱۸	۳۷۲۸	۳۶۷۱
رفسنجان	۳۷۲۶	۳۶۹۹		
شوشتر			۳۵۳۶	
شیراز	۴۲۵۵	۴۳۴۲	۳۵۱۹	
گرگان	۳۵۳۰	۳۷۸۸	۳۵۵۸	
گرمسار	۳۵۸۷	۳۸۲۶	۳۸۷۱	
مرو دشت	۴۰۲۱	۳۷۴۳	۳۷۲۹	
مهاباد	۳۵۳۸	۳۷۷۳	۳۹۷۰	۳۵۳۰
ورامین	۳۸۱۷	۳۸۷۲	۳۷۳۸	۴۹۸۲
یزد	۳۵۹۲	۳۹۲۵	۳۸۸۸	
مهندسی منابع طبیعی - جنگلداری				
واحد	۱۳۸۷	۱۳۸۸	۱۳۸۹	تراز کیفی
ایلام	۳۷۱۰	۳۸۵۶		
بوشهر		۳۸۵۶		
چالوس	۳۷۲۸	۳۷۳۷		
یاسوج	۳۶۳۶	۳۶۰۷		
مهندسی منابع طبیعی - شیلات				
واحد	۱۳۸۷	۱۳۸۸	۱۳۸۹	تراز کیفی
آبادان	۳۶۲۷	۳۵۳۴		۳۸۵۴
ازاد شهر	۳۵۴۲	۳۶۹۷		
اهواز	۴۹۸۹	۴۶۴۴	۳۶۵۷	۴۴۲۱
بابل	۳۵۹۰	۳۶۰۷		
بندر انزلی		۳۸۲۰	۳۵۲۱	۳۷۰۶
بندرعباس	۳۵۹۹	۳۶۸۱		
بوشهر	۳۶۰۵	۳۷۴۴	۳۷۵۲	
تالش	۳۵۷۲	۳۶۲۴		
تنکابین		۳۸۴۵		
تهران شمال	۴۹۰۲	۴۵۶۴	۴۵۵۷	
سواد کوه	۳۶۱۷	۴۰۱۷		
قائم شهر	۳۷۰۷	۳۶۷۲		۳۶۷۷
قشم	۳۵۴۰	۳۶۱۲		
لاهیجان	۳۷۵۲	۳۸۲۴		۳۷۴۳
مهندسی منابع طبیعی - شیلات گرایش صید و بهره برداری آبزیان				
واحد	۱۳۸۷	۱۳۸۸	۱۳۸۹	تراز کیفی
مرکز چابهار			۳۵۲۸	
مهندسی منابع طبیعی - شیلات گرایش تکثیر و پرورش آبزیان				
واحد	۱۳۸۷	۱۳۸۸	۱۳۸۹	تراز کیفی
بندرگز		۳۵۱۲		
کرمانشاه			۳۶۷۵	۳۸۱۰
مهندسی منابع طبیعی - محیط زیست				
واحد	۱۳۸۷	۱۳۸۸	۱۳۸۹	تراز کیفی
آبادیه	۳۸۱۵	۳۶۹۰		۴۱۲۰
اراک	۳۸۰۹	۳۷۵۰		۳۹۴۶
اردبیل	۳۹۳۵	۳۶۵۰		۳۸۲۸
اهواز	۴۷۹۶	۴۷۹۸	۴۵۳۰	۴۵۰۹
بندرعباس	۳۵۰۸	۳۵۷۷		

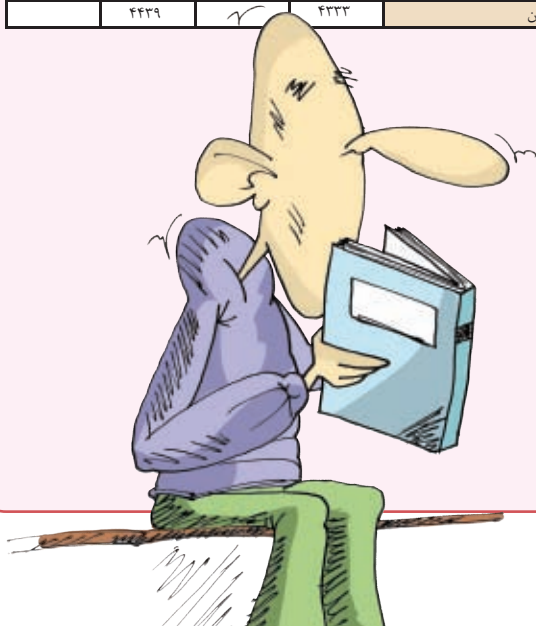



نمونه کارنامه داوطلبان کنکور آزاد ۸۹ تجربی مجموعه ۲

نمره	انیمیت	فیزی	معارف	زبان	ریاضی	فیزیک	شیمی	زیست	زیربنی	زیرمجموعه
۷۹۲۰	۸۱.۷	۹۳.۴	۸۸.۴	۵۱.۷	۷۶.۷	۹۵	۱۰۰	۱۰۰	۶۶.۷	۱
۷۹۰۴	۱۰۰	۸۰	۸۶.۷	۳۱.۷	۶۸.۴	۹۵	۱۰۰	۱۰۰	۲۵	۱
۷۸۷۳	۱۰۰	۸۶.۷	۸۰	۹۵	۸۰	۸۳.۴	۹۳.۴	۱۰۰	۴۰	۱
۷۷۵۹	۹۵	۹۳.۴	۸۸.۴	۳۶.۷	۵۰	۸۶.۷	۱۰۰	۱۰۰	۱۸.۴	۱
۷۶۵۲	۸۰	۸۶.۷	۸۱.۷	۵۸.۴	۴۰	۸۸.۴	۱۰۰	۱۰۰	۳۰	۱
۷۶۲۶	۷۱.۷	۸۱.۷	۹۰	۵۰	۲۰	۷۵	۱۰۰	۱۰۰	۲۵	۲
۷۵۰۶	۹۳.۴	۵۸.۴	۱۰۰	۴۱.۷	۲۵	۷۰	۷۳.۴	۱۰۰	۲۵	۱
۷۴۵۱	۱۰۰	۹۳.۴	۶۶.۷	۵۵	۸۳.۴	۸۸.۴	۱۰۰	۹۳.۴	۵۵	۱
۷۳۶۶	۱۰۰	۹۳.۴	۱۰۰	۵۶.۷	۶۶.۷	۶۸.۴	۸۶.۷	۸۸.۴	۶۰	۳
۷۳۴۰	۷۳.۴	۹۵	۸۶.۷	۴۶.۷	۷۰	۷۳.۴	۸۱.۷	۱۰۰	۵	۱
۷۲۸۱	۸۸.۴	۷۳.۴	۷۵	۳۶.۷	۱۸.۴	۶۱.۷	۸۱.۷	۱۰۰	۳۶.۷	۱
۷۱۶۶	۷۸.۴	۸۰	۸۶.۷	۵۵	۳.۴	۳۳.۴	۶۶.۷	۱۰۰	۲۵	۱
۷۰۹۶	۷۱.۷	۷۶.۷	۷۰	۳۵	۱۱.۷	۱۶.۷	۸۱.۷	۱۰۰	۴۱.۷	۱
۶۹۷۲	۷۵	۹۳.۴	۸۶.۷	۳۱.۷	۲۵	۸۰	۹۳.۴	۹۳.۴	۳۳.۴	۱
۶۹۰۸	۹۵	۵۶.۷	۸۱.۷	۲۸.۴	۲۸.۴	۶۱.۷	۹۳.۴	۹۵	۳۸.۴	۳
۶۸۷۰	۸۰	۸۰	۸۸.۴	۲۳.۴	۳۰	۵۰	۸۰	۸۶.۷	۲۵	۱
۶۷۷۹	۷۶.۷	۸۸.۴	۸۱.۷	۲۵	۴۸.۴	۶۶.۷	۹۳.۴	۸۶.۷	۲۵	۳
۶۷۷۳	۸۸.۴	۸۶.۷	۸۰	۳۸.۴	۷۰	۸۳.۴	۸۶.۷	۸۶.۷	۲۵	۱
۶۷۵۰	۶۸.۴	۲۵	۸۰	-۱۰	۶۶.۷	۷۰	۸۰	۱۰۰	۳۰	۲
۶۷۴۰	۷۸.۴	۷۱.۷	۷۳.۴	۷۳.۴	۲۳.۴	۶۵	۸۸.۴	۹۵	۴۱.۷	۳
۶۶۸۱	۶۱.۷	۶۶.۷	۸۱.۷	۲۰	۳۱.۷	۸۶.۷	۸۰	۹۳.۴	۳۰	۱
۶۶۷۵	۸۵	۷۵	۸۳.۴	۲۱.۷	۶۱.۷	۳۸.۴	۷۶.۷	۸۳.۴	۶۳.۴	۲
۶۶۲۹	۸۳.۴	۷۳.۴	۸۸.۴	۶۳.۴	۲۳.۴	۳۶.۷	۸۱.۷	۸۱.۷	۳۶.۷	۲
۶۶۱۳	۳۸.۴	۳۸.۴	۶۸.۴	۸۳.۴	۶۳.۴	۸۶.۷	۸۸.۴	۸۸.۴	۱۵	۱
۶۶۰۲	۶۶.۷	۸۱.۷	۷۳.۴	۲۵	۲۱.۷	۵۳.۴	۸۶.۷	۵۳.۴	۵۳.۴	۳
۶۵۹۱	۱۰۰	۸۶.۷	۸۶.۷	۵۶.۷	۲۳.۴	۵۰	۹۳.۴	۵۶.۷	۲۵	۱
۶۵۵۷	۷۵	۸۱.۷	۷۳.۴	۶۰	۴۰	۴۶.۷	۸۰	۵۳.۴	۵۳.۴	۱
۶۵۳۸	۹۵	۵۵	۸۶.۷	۲۰	۲۳.۴	۲۵	۷۱.۷	۷۳.۴	۵۸.۴	۲
۶۵۳۳	۵۰	۲۵	۸۱.۷	۴۱.۷	۷۶.۷	۷۵	۷۳.۴	۹۳.۴	۵	۳
۶۴۷۷	۶۵	۶۸.۴	۹۰	۵۵	۴۰	۴۰	۸۸.۴	۱۶.۷	۱۶.۷	۲
۶۴۷۱	۹۰	۵۵	۸۳.۴	۵۰	۶.۷	۲۳.۴	۸۶.۷	۸۶.۷	۶۰	۳
۶۴۶۰	۶۸.۴	۳۸.۴	۶۸.۴	۲۰	۲۰	۱۵	۹۳.۴	۲۸.۴	۲۸.۴	۱
۶۴۴۳	۸۶.۷	۳۱.۷	۸۶.۷	۸۰	۲۳.۴	۱۵	۹۳.۴	۶۶.۷	۲۸.۴	۳
۶۳۹۳	۷۸.۴	۶۵	۴۶.۷	۳۱.۷	-۵	۲۵	۷۳.۴	۹۵	۲۵	۱
۶۳۷۸	۷۶.۷	۵۶.۷	۷۳.۴	۲۵	۱۶.۷	۲۳.۴	۵۰	۹۳.۴	۴۱.۷	۳
۶۳۷۳	۸۸.۴	۸۶.۷	۸۰	۵۰	-۱.۶	۲۳.۴	۵۶.۷	۸۶.۷	۴۶.۷	۲
۶۳۰۲	۷۸.۴	۷۳.۴	۷۳.۴	۶۲.۴	۰	۶.۷	۸۸.۴	۴۰	۴۰	۱
۶۲۹۶	۶۱.۷	۵۰	۷۰	۲۰	۴۱.۷	۶۳.۴	۷۸.۴	۶۰	۶۰	۳
۶۲۹۰	۷۰	۶۳.۴	۸۰	۸۰	۱۵	۳۰	۸۸.۴	۲۳.۴	۲۳.۴	۲
۶۲۵۳	۶۳.۴	۵۵	۸۸.۴	۱۵	۵	۵	۹۰	۲۳.۴	۲۵	۳
۶۲۴۸	۶۶.۷	۵۵	۷۰	۱۵	۱۰	۱۰	۸۸.۴	۵۰	۵۰	۲
۶۲۴۲	۸۸.۴	۳۰	۸۸.۴	۶۶.۷	۲۳.۴	۰	۱۸.۴	۴۰	۵۱.۷	۱
۶۱۹۳	۷۸.۴	۴۳.۴	۷۳.۴	۲۰	۳.۴	۵	۶۶.۷	۸۰	۵۰	۲
۶۱۷۷	۶۰	۷۰	۸۰	۳۸.۴	۲۸.۴	۳۸.۴	۵۵	۵۸.۴	۵	۳
۶۱۷۲	۷۵	۶۱.۷	۸۰	۵	۸.۴	۴۰	۷۶.۷	۲۵	۲۵	۱
۶۱۱۴	۷۶.۷	۲۱.۷	۸۵	۱۸.۴	۲۳.۴	۱۵	۸۱.۷	۸۱.۷	۸۸.۴	۲
۶۱۰۴	۶۶.۷	۶۶.۷	۷۰	۲۱.۷	۲۰	۲۰	۷۳.۴	۲۳.۴	۲۳.۴	۳
۶۰۹۲	۸۳.۴	۴۳.۴	۸۰	۳.۴	۰	۲۳.۴	۸۰	۶۳.۴	۵۸.۴	۳
۶۰۹۰	۶۸.۴	۶۳.۴	۷۰	۲۶.۷	۱۶.۷	۵۱.۷	۷۱.۷	۱۰	۱۰	۱
۶۰۴۷	۶۸.۴	۳۸.۴	۷۵	۱۰	۳.۴	-۵	۷۱.۷	۸۸.۴	۲۰	۱
۶۰۴۶	۷۱.۷	۵۶.۷	۷۵	۵۵	۸.۴	۵۱.۷	۶۵	۴۸.۴	۴۸.۴	۲
۶۰۰۳	۶۳.۴	۵۸.۴	۵۵	۱۳.۴	۰	۵۸.۴	۸۰	۱۵	۱۵	۳
۵۹۹۴	۸۳.۴	۸۱.۷	۲۵	۲۸.۴	۲۸.۴	۴۰	۴۱.۷	۴۱.۷	۴۳.۴	۴
۵۹۸۸	۸۳.۴	۱۸.۴	۷۰	۱۳.۴	۱۰	۲۸.۴	۸۰	۳۰	۳۰	۳
۵۹۸۶	۵۰	۱۳.۴	۱۳.۴	۱.۷	۲۱.۷	۲۱.۷	۷۳.۴	۷۵	۲۸.۴	۲





www.gaj.ir

از خدمات هوشمند هفته‌های مرجع استفاده کنید.

پشتیبانی سایت:
۰۲۱-۶۴۳۴۲۳۷۵

با استفاده از کد رهگیری درج شده در صفحه ۵ این کتاب می‌توانید از امکانات نرم‌افزاری آن استفاده نمایید. این امکانات شامل:

- ثبت کتاب‌های مطالعه شده
- مشخص نمودن تعداد مرورهای هر کتاب
- ارائه گزارش از کتاب‌های خوانده نشده به تفکیک کتب عمومی و تخصصی
- ثبت ساعات مطالعه روزانه
- ارائه میانگین ساعات مطالعه روزانه
- ارائه مجموع ساعات مطالعه
- ارائه گزارش هفتگی از میزان مطالعه دروس انتخابی
- ارائه گزارش تجمعی از میزان مطالعه دروس انتخابی
- امکان مقایسه میزان مطالعه دروس عمومی و دروس اختصاصی
- امکان مقایسه میزان مطالعه هر درس با سایر دروس

- ثبت هر مرحله تست‌زنی با تمام جزئیات
- محاسبه زمان موجود برای پاسخگویی هر تست
- محاسبه درصد کسب شده داوطلب از هر درس
- کمک به داوطلب در تحلیل و بررسی روند تست‌زنی
- رفع نقاط ضعف تست‌زنی توسط داوطلب با استفاده از اطلاعات ارائه شده سیستم
- مقایسه و ارزیابی تست‌های زده شده از هر درس در زمان‌های مختلف
- ارائه ضریب رشد درصد تست‌زنی نسبت به درصد آخرین بار تست زدن هر درس
- ارائه ضریب رشد سرعت تست‌زنی نسبت به سرعت آخرین بار تست زدن هر درس
- امکان نکته‌برداری از دروس





نمره ترازهای مجموعه ۳ - گروه علوم انسانی

ادامه فقه و حقوق اسلامی				
واحد	۱۳۸۷	۱۳۸۸	۱۳۸۹	تراز کیفی
شیراز				۳۷۳۸
فلسفه و حکمت اسلامی				
واحد	۱۳۸۷	۱۳۸۸	۱۳۸۹	تراز کیفی
آیت... املی				۳۸۷۰
تهران مرکزی	۴۲۲۷		۴۵۰۳	۴۰۶۱
شیراز				۳۹۲۴
دبیری زبان و ادبیات فارسی				
واحد	۱۳۸۷	۱۳۸۸	۱۳۸۹	تراز کیفی
اردبیل	۳۸۰۹	۳۸۳۸		۴۰۱۰
تبریز	۳۹۸۷			۳۹۱۶
جیرفت	۳۵۶۰	۳۷۷۸		
دزفول	۳۹۲۴	۳۹۷۴		۳۸۰۶
رشت	۳۷۸۶	۳۵۸۳		۳۸۱۰
مشهد	۳۸۶۱	۴۰۶۰	۳۷۱۲	۴۵۹۸
نجف آباد	۳۹۶۶	۳۷۰۸		
ورامین	۴۲۴۳			۳۷۹۸
یزد	۳۶۹۹	۴۰۹۹		
زبان‌شناسی				
واحد	۱۳۸۷	۱۳۸۸	۱۳۸۹	تراز کیفی
چالوس				۴۳۶۵
زبان و ادبیات فارسی				
واحد	۱۳۸۷	۱۳۸۸	۱۳۸۹	تراز کیفی
آستارا	۴۱۰۳	۳۹۹۷		
اراک	۳۵۷۷	۴۴۸۳		۴۲۱۲
اردبیل				۳۸۹۷
ارومیه	۴۰۵۱	۴۰۴۵		۳۶۹۳
اسلامشهر	۴۰۲۱			
ایران‌شهر	۳۶۳۵	۳۷۱۹		
بروجرد	۴۰۰۰	۴۲۲۶		
بیرجند	۴۲۲۲	۴۲۲۷		
تایباد				۵۷۵۲
تربت حیدریه	۴۱۷۷	۴۰۱۴		۴۸۶۹
تهران جنوب	۴۰۷۴	۳۹۶۲		۳۵۶۴
تهران شمال	۴۳۷۸	۳۹۶۲		۴۳۰۳
تهران مرکزی	۴۰۱۰	۳۹۶۲		۵۰۴۲
خوی	۳۷۳۴	۳۸۹۱		
دورود	۳۸۰۱	۳۷۷۳		
رشت	۳۷۳۵	۳۷۷۲	۳۹۸۶	۴۲۷۹
ساری				۳۵۱۱
ساوه	۴۱۳۵	۴۲۹۹		
سبزوار	۴۳۱۷	۴۴۵۹		
سراب	۴۲۶۰	۴۴۹۳		
سمنان	۳۹۵۰	۳۹۶۲		
شوشتر	۳۶۲۴	۳۵۵۹		
شیراز				۳۵۳۲
فسا	۴۰۰۸	۴۱۱۹		
فلورجان	۴۱۹۱			
قائم شهر	۴۲۰۷	۴۱۵۱		
قروه	۴۰۱۷			
کاشان	۴۲۴۰	۴۱۷۰		
کرج	۳۸۴۱	۳۹۰۶		۳۸۱۳
کرمان	۳۷۴۷	۳۸۳۰		
کرمانشاه	۴۰۷۴			۳۸۷۱
گچساران	۳۸۹۰			
گرگان	۳۷۶۰	۳۹۸۳		
نجف آباد	۴۱۴۸	۴۳۷۸		
نیشابور	۴۶۵۶			۴۴۰۴
یزد	۳۹۲۵		۴۴۴۱	
حقوق				
واحد	۱۳۸۷	۱۳۸۸	۱۳۸۹	تراز کیفی
ایادان	۴۷۸۶	۴۸۳۰	۴۷۲۹	۵۴۳۲
ایاده	۴۴۸۶	۴۸۱۱		۵۴۴۶
ازادشهر	۵۱۸۷	۵۶۵۳	۵۲۲۸	۵۳۲۲
ایرکوه	۴۰۵۱	۴۰۶۸	۴۰۰۵	۳۷۰۶
اراک	۵۲۹۲	۵۹۰۱	۵۴۳۵	
اردبیل	۵۲۰۹	۵۴۵۴	۵۴۴۶	

الهیات و معارف اسلامی - ادیان و عرفان				
واحد	۱۳۸۷	۱۳۸۸	۱۳۸۹	تراز کیفی
تهران شمال	۳۷۰۲	۴۲۲۶		۴۲۶۶
تهران مرکزی	۴۱۲۶			۳۸۹۷
الهیات و معارف اسلامی - تاریخ و تمدن ملل اسلامی				
واحد	۱۳۸۷	۱۳۸۸	۱۳۸۹	تراز کیفی
اراک	۳۶۱۱	۴۴۵۷	۴۲۵۸	
ارومیه	۳۴۷۹	۳۹۵۸		۳۹۸۲
رشت	۳۴۶۰	۳۶۲۵	۳۸۱۶	
مشهد	۴۰۷۷	۴۳۲۷		
الهیات و معارف اسلامی - فقه و مبانی حقوق اسلامی				
واحد	۱۳۸۷	۱۳۸۸	۱۳۸۹	تراز کیفی
ازادشهر	۴۰۵۱	۳۷۵۸		
آستارا	۳۹۵۳			۳۶۹۶
اردبیل	۴۱۱۱			۳۶۲۷
اسلامشهر	۳۷۵۴	۳۸۴۵	۴۹۴۱	۴۹۴۱
اهواز				۴۱۸۷
بابل	۳۶۳۵	۳۸۷۴	۳۸۰۲	۳۶۱۱
بناب	۳۹۵۷			
بندرعباس	۳۸۷۲	۳۸۵۴		
تاکستان	۴۱۸۶	۴۱۷۲		۳۸۵۱
تبریز	۳۵۷۹	۳۹۵۳		
تربت حیدریه	۳۵۴۵	۴۱۰۶	۳۹۰۶	
تهران شمال	۳۷۶۹	۳۶۷۶	۳۷۷۵	۶۰۰۳
تهران مرکزی	۳۶۱۵	۳۶۷۶	۳۷۷۵	۶۰۶۸
جیرفت	۳۷۰۵	۳۷۹۰		
دهدشت	۴۴۴۲	۴۵۲۵		
زنجان				۳۶۴۵
ساری	۴۱۷۸	۴۱۳۳		۳۷۹۵
سبزوار	۳۹۹۷	۳۸۱۹		۴۱۵۵
سمنان	۳۹۴۲			
شهری	۳۶۴۰	۳۹۱۶	۳۸۶۳	۵۵۴۵
شیروان	۴۰۲۳	۳۸۸۱		
قم	۳۹۴۷	۴۲۲۴		
کرج	۴۱۷۶	۴۷۸۲	۳۹۶۳	۵۸۸۳
کرمان		۳۹۴۳		
گناباد	۳۶۹۹			۴۲۶۳
لایهجان	۳۷۱۱	۳۷۸۴	۳۷۸۶	۴۰۸۹
مشهد	۳۸۹۰	۳۸۰۱	۳۸۴۲	۵۵۶۰
نجف آباد	۴۱۰۱	۴۱۶۲	۳۸۰۸	
ورامین	۴۰۰۹			۴۳۴۴
همدان	۳۸۲۹			۴۱۵۲
باسوج	۳۵۸۵	۳۸۹۸		
یزد	۴۰۲۹	۳۸۶۵	۴۰۳۸	
دبیری الهیات و معارف اسلامی				
واحد	۱۳۸۷	۱۳۸۸	۱۳۸۹	تراز کیفی
ازادشهر	۴۲۳۷	۳۸۷۴		
جیرفت	۳۶۱۴	۳۶۸۳		
زاهدان	۳۶۸۷	۳۷۱۹		
دبیری زبان و ادبیات عرب				
واحد	۱۳۸۷	۱۳۸۸	۱۳۸۹	تراز کیفی
کاشمر	۴۷۲۱	۵۰۵۴		۵۳۳۲
زبان و ادبیات عربی				
واحد	۱۳۸۷	۱۳۸۸	۱۳۸۹	تراز کیفی
ایادان	۴۰۱۶			۳۹۷۳
تهران شمال	۴۴۷۱	۳۶۶۹		۳۹۰۸
تهران مرکزی	۴۴۲۱			۴۱۷۱
جیرفت	۴۰۲۳	۳۷۷۲		
خرم آباد	۴۴۴۰	۴۲۶۱		۳۵۵۰
رشت	۳۹۳۰			
زاهدان	۳۸۲۸	۴۱۳۵		
شیراز	۴۰۶۹			
مشکین شهر	۴۰۰۶	۳۹۷۷		
مشهد	۴۴۷۰			۳۶۸۲
فقه و حقوق اسلامی				
واحد	۱۳۸۷	۱۳۸۸	۱۳۸۹	تراز کیفی
تنگابن				۳۷۸۹
رودهن				۴۸۸۶

ادامه حقوق				
واحد	۱۳۸۷	۱۳۸۸	۱۳۸۹	تراز کیفی
مشهد	۶۳۰۳	۶۲۹۴	۶۳۷۱	
مهاباد	۴۶۰۳	۴۶۸۶	۴۴۳۶	۵۳۹۳
میبد	۳۸۱۸	۳۹۷۰	۳۵۵۸	۴۳۵۷
میمه	۳۷۶۷	۳۸۷۲		۵۴۰۸
نجف آباد	۵۷۹۷	۵۹۲۳	۵۸۷۴	
نراق	۴۰۲۰	۳۹۲۳	۳۶۷۰	۵۰۰۹
نورآباد ممسنی	۴۸۲۲	۵۰۹۷	۴۸۵۰	۵۶۲۴
نوشهر	۳۷۲۴	۳۷۴۵	۳۹۲۱	۵۴۷۹
نی ریز	۴۰۴۱	۴۲۶۴	۵۲۵۸	۵۲۵۸
ورامین	۵۳۶۰	۵۴۹۵	۵۴۲۴	
هشتگرد	۳۸۹۲	۳۶۱۵		
همدان	۵۴۲۱	۵۱۲۲	۵۱۵۶	۵۶۵۸
یاسوج	۵۲۰۱	۵۵۳۸		۵۲۵۸
مرکز تسوج	۳۹۹۶	۴۴۱۶		
مرکز رباط کریم			۳۸۸۶	۶۲۰۱
مرکز کمیجان			۳۸۹۴	۴۰۹۶
مرکز ملارد	۳۷۱۶	۳۸۱۶	۴۹۹۷	۶۲۱۶
مرکز ورزقان				۳۸۱۰
علوم قضایی				
واحد	۱۳۸۷	۱۳۸۸	۱۳۸۹	تراز کیفی
آباد	۳۶۹۲	۳۸۸۹	۴۵۴۲	
ارومیه	۳۸۷۱	۳۹۹۲	۴۰۳۶	۵۰۱۲
اهر	۳۹۱۱		۳۶۹۸	
بردسکن	۳۸۸۳	۳۹۶۷	۴۶۸۰	
تاکستان	۴۰۷۷	۴۲۷۲	۵۱۵۵	
جیرفت	۴۲۵۸	۴۴۶۶	۴۵۱۱	۴۱۷۹
خرم آباد	۳۷۶۸	۳۸۸۱	۵۳۰۴	
دامغان	۴۵۸۸	۴۰۹۱		
رفسنجان	۴۰۵۲	۴۲۴۱		
ساری	۳۷۵۳	۳۷۱۸	۵۵۴۸	
قراهن			۳۶۴۹	
لارستان	۳۹۸۷	۴۰۹۰	۳۸۴۹	
نراق	۳۶۵۸	۳۷۸۵		
نی ریز	۳۷۶۶	۴۴۷۲		
فلسفه				
واحد	۱۳۸۷	۱۳۸۸	۱۳۸۹	تراز کیفی
تهران شمال	۳۹۵۵	۴۱۸۲	۴۳۵۴	۳۹۰۸
میمه	۴۶۷۷		۳۹۰۸	
باستان شناسی				
واحد	۱۳۸۷	۱۳۸۸	۱۳۸۹	تراز کیفی
ایهر	۴۰۰۳			
ایلام	۳۹۱۱			
چالوس	۴۱۱۱	۴۱۹۶	۳۸۱۵	
سوادکوه	۴۰۱۵			
شوشتر	۴۱۱۸	۳۹۷۰		
کازرون	۳۹۸۲			
مرودشت	۴۱۴۵	۴۱۲۸		
ورامین	۴۱۲۸	۳۶۵۹	۳۷۵۹	
همدان	۳۹۱۰	۴۰۲۵	۳۷۷۲	
مرکز کوهپایه	۳۸۲۴	۳۸۴۳		
تاریخ				
واحد	۱۳۸۷	۱۳۸۸	۱۳۸۹	تراز کیفی
آباد	۴۲۴۳		۴۱۸۰	
بافت	۳۷۹۹	۳۸۸۱		
تنکابن	۴۲۹۵	۴۰۳۶	۳۸۰۰	
ساری	۳۵۵۸		۴۱۴۷	
شوشتر	۳۷۶۱	۳۹۲۱	۳۸۶۱	
شهری	۳۹۲۴	۳۹۱۹	۳۵۷۷	
کهنوج	۴۴۴۴	۴۲۴۰		
محلات	۴۱۷۱			
نجف آباد	۳۹۸۸	۴۲۸۵		
دبیری تاریخ				
واحد	۱۳۸۷	۱۳۸۸	۱۳۸۹	تراز کیفی
آباد	۴۰۶۱		۴۲۲۳	
بجنورد	۴۲۱۸		۴۱۹۳	
داراب			۴۵۸۱	
شاهرود	۴۲۷۳	۴۷۷۶		

ادامه حقوق				
واحد	۱۳۸۷	۱۳۸۸	۱۳۸۹	تراز کیفی
ارومیه	۵۷۷۲	۵۹۸۵	۵۷۳۵	
اسلام آباد غرب	۳۸۴۱	۴۷۶۱	۵۳۹۱	
اسلامشهر	۵۷۸۸	۵۸۷۷	۵۷۶۸	
الیگودرز	۳۷۵۵	۴۲۶۶	۳۷۲۶	۴۹۰۰
اندیمشک	۴۴۸۷	۴۴۶۹	۵۲۴۵	
اهر	۳۸۱۲	۳۶۲۴	۵۲۵۷	
اهواز	۵۵۳۴	۵۶۶۹	۵۶۶۵	
بافت		۳۷۰۱		
بافقی	۳۹۱۲	۳۸۰۹		
بروجرد			۳۷۴۷	۵۲۸۰
بروجن		۳۷۲۷		
بستان آباد			۴۷۱۸	
بیم	۴۴۱۴	۴۷۶۸	۴۴۶۹	
بناب	۴۳۶۹	۴۸۹۷	۵۵۶۰	
بندر انزلی	۵۶۵۰	۶۰۵۱	۵۶۵۲	۵۶۴۱
بندر عباس	۴۸۳۸	۴۹۷۴	۴۹۹۰	۴۹۹۷
بوئین زهرا	۴۷۹۹	۴۶۱۸	۳۸۰۵	۶۰۱۸
بوشهر	۴۶۸۵	۴۹۴۴	۴۷۷۱	۵۲۴۰
بهبهان	۵۴۱۵	۵۱۴۴	۵۰۲۶	
بهبهر			۵۲۶۴	
بیرجند	۳۷۲۴	۴۲۲۹	۳۸۶۷	۵۵۷۷
بيله سوار	۴۴۴۵		۵۲۶۵	
تاکستان	۵۳۸۹	۵۵۷۸	۵۴۲۲	۶۱۲۲
تالش	۴۷۲۲	۴۸۹۱	۴۶۱۷	۵۵۳۸
تایباد	۴۵۸۹	۴۲۹۵	۵۳۴۱	۵۲۴۱
تبریز	۵۸۱۹	۶۰۴۳	۵۸۸۷	
تفت	۳۹۹۷	۳۸۷۶	۳۸۱۲	۳۷۳۰
تهران جنوب	۶۵۹۶	۶۴۲۵	۶۳۶۹	
تهران شمال	۶۴۶۴	۶۵۹۶	۶۳۶۹	
تهران مرکزی	۶۴۶۹	۶۵۹۶	۶۳۶۹	
جیرفت		۴۶۵۷	۴۷۸۶	
چالوس	۵۴۸۱	۵۵۹۴	۵۵۲۳	
خامنه			۳۶۴۰	
خرم آباد	۵۵۱۳	۵۶۲۹	۵۴۹۲	
خرمشهر	۳۵۵۳	۳۵۸۵	۵۲۸۷	
خمین	۳۹۵۱	۳۸۴۱	۳۹۰۷	۴۷۲۱
خوراسگان	۵۷۹۵	۶۱۹۸	۵۸۴۲	
دامغان	۴۱۳۰	۴۷۲۲	۵۴۶۱	
دزفول	۵۳۰۰	۵۳۵۸	۵۲۹۰	
دشتستان	۴۶۳۰		۵۰۷۷	
دماوند	۴۸۲۳	۵۱۳۷	۵۲۷۷	
دورود	۴۶۷۲	۴۷۹۹	۵۲۲۲	
رامهرمز	۳۵۸۵	۴۱۷۴	۵۰۱۳	۵۰۱۳
رفسنجان	۴۰۴۲	۴۸۱۰	۴۴۲۳	۴۴۷۱
زاهدان	۴۵۶۹	۵۰۳۱	۴۹۶۹	
زنجان	۵۰۳۲	۵۰۵۱	۴۹۴۴	
سبزوار		۳۷۹۵	۵۷۸۴	
سنندج	۴۳۲۸	۵۳۲۸	۵۱۰۴	۵۴۶۰
شوشتر	۴۷۶۴	۴۶۹۲	۵۴۴۴	
شهرقدس-شهریار	۵۷۶۸	۵۶۸۴	۵۶۰۶	
شهرکرد	۵۳۷۱	۵۵۶۴		
شیراز	۶۳۲۲	۶۴۷۹	۶۲۰۸	
صفاشهر			۴۹۸۶	
قراهن	۳۹۱۶	۳۹۴۹	۴۷۹۱	
فریدون	۳۷۰۰	۳۷۴۰	۵۰۱۰	
قائم شهر	۵۲۵۷	۵۶۴۳	۵۶۷۷	
قشم		۳۷۲۰	۴۷۰۳	
قم	۴۸۹۵	۴۷۴۷	۶۱۲۶	
کازرون	۵۶۲۹	۵۷۴۲	۵۴۸۷	
کاشمر	۳۸۹۱	۴۸۹۳	۵۷۷۶	
کرج	۵۸۵۷	۶۱۹۳	۶۲۷۳	
کرمانشاه	۵۷۲۲	۵۷۷۷	۵۷۴۲	
کلهر	۳۷۷۰	۳۷۸۱		
کنگاور	۴۲۰۶	۴۵۰۹	۵۲۷۵	
گرمسار			۳۷۲۷	۵۵۶۰
لارستان	۳۶۰۲	۴۵۰۵	۵۵۱۴	
ماکو	۴۴۰۳	۴۸۱۴	۳۶۰۸	۴۸۲۰
مراغه	۴۵۱۴	۴۹۲۸	۵۲۶۷	



نمونه کارنامه داوطلبان کنکور آزاد ۸۹ انسانی مجموعه ۳

تراز	ادبیات	عربی	معارف	زبان	تاریخ و جغرافیا	علوم اجتماعی	فلسفه و منطق	روانشناسی	ادبیات تخصصی	عربی تخصصی	زیرمجموعه
۸۱۴۲	۱۰۰	۱۰۰	۹۳.۴	۷۳.۴	۵۱.۲	۹۳.۴	۱۰۰	۸۲.۳	۱۰۰	۷۳.۴	۳
۸۱۲۶	۱۰۰	۱۰۰	۸۰	۸۶.۷	۸۴.۵	۷۷.۸	۱۰۰	۸۲.۳	۱۰۰	۸۸.۴	۳
۸۰۳۳	۱۰۰	۱۰۰	۸۸.۴	۴۶.۷	۶۶.۷	۹۱.۲	۸۴.۵	۹۱.۲	۱۰۰	۹۳.۴	۳
۷۹۶۰	۱۰۰	۱۰۰	۹۳.۴	۶۰	۶۴.۵	۷۳.۴	۱۰۰	۸۲.۳	۹۳.۴	۹۳.۴	۳
۷۷۵۸	۹۳.۴	۱۰۰	۸۱.۷	۴۱.۷	۶۲.۳	۸۲.۳	۹۱.۲	۹۱.۲	۱۰۰	۸۶.۷	۳
۷۶۷۷	۹۵	۱۰۰	۷۵	۶۱.۷	۴۶.۷	۸۳.۵	۱۰۰	۶۸.۹	۹۳.۴	۸۶.۷	۳
۷۵۲۴	۷۳.۴	۸۶.۷	۸۶.۷	۴۶.۷	۷۳.۴	۹۱.۲	۸۲.۳	۷۳.۴	۱۰۰	۸۶.۷	۳
۷۴۴۸	۸۶.۷	۸۰	۸۶.۷	۶۶.۷	۷۳.۴	۶۸.۹	۷۵.۶	۹۱.۲	۱۰۰	۷۵	۳
۷۳۶۵	۹۳.۴	۸۰	۸۱.۷	۶۱.۷	۶۴.۵	۷۳.۴	۹۱.۲	۷۳.۴	۹۳.۴	۸۶.۷	۳
۷۲۵۰	۹۳.۴	۱۰۰	۸۶.۷	۵۰	۶۴.۵	۵۳.۴	۶۶.۷	۸۲.۳	۹۳.۴	۷۵	۳
۷۱۵۰	۸۱.۷	۸۸.۴	۹۵	۶۰	۱۵.۶	۶۴.۵	۸۲.۳	۸۲.۳	۹۰	۸۰	۳
۷۰۵۰	۹۳.۴	۹۰	۷۶.۷	۳۵	۵۵.۶	۷۵.۶	۷۱.۲	۷۷.۸	۸۸.۴	۶۵	۳
۶۹۹۷	۷۳.۴	۹۵	۹۳.۴	۵۶.۷	۲۲.۳	۶۸.۹	۵۵.۶	۸۲.۳	۷۶.۷	۸۳.۴	۳
۶۹۵۷	۷۸.۴	۸۸.۴	۸۳.۴	۳۳.۴	۶۸.۹	۶۶.۷	۷۷.۸	۷۵.۶	۷۸.۴	۶۶.۷	۳
۶۹۰۸	۸۳.۴	۹۵	۷۱.۷	۸.۴	۴۴.۵	۶۴.۵	۸۲.۳	۶۲.۳	۸۵	۸۳.۴	۳
۶۸۶۷	۸۱.۷	۹۳.۴	۷۵	۴۵	۳۷.۸	۵۱.۲	۷۷.۸	۷۳.۴	۹۰	۶۳.۴	۳
۶۸۰۷	۹۳.۴	۶۶.۷	۸۰	۲۸.۴	۵۵.۶	۷۵.۶	۸۲.۳	۵۵.۶	۶۶.۷	۴۰	۳
۶۷۸۸	۸۸.۴	۹۳.۴	۷۵	۲۱.۷	۴۰	۴۲.۳	۶۸.۹	۶۴.۵	۶۸.۴	۸۶.۷	۳
۶۷۶۰	۸۶.۷	۸۱.۷	۷۶.۷	۱۳.۴	۴۶.۷	۵۷.۸	۷۳.۴	۹۱.۲	۷۰	۵۳.۴	۱
۶۷۱۰	۸۶.۷	۸۱.۷	۷۶.۷	۲۳.۴	۳۱.۲	۶۶.۷	۴۴.۵	۶۸.۹	۸۶.۷	۶۰	۳
۶۶۸۸	۵۶.۷	۷۵	۷۸.۴	۳۰	۴۲.۳	۴۴.۵	۸۲.۳	۶۰	۸۳.۴	۶۳.۴	۴
۶۶۶۷	۹۰	۱۰۰	۶۱.۷	۴۶.۷	۵۵.۶	۲۸.۹	۳۵.۶	۴۲.۳	۷۱.۷	۸۰	۳
۶۶۵۵	۸۳.۴	۸۰	۷۳.۴	۱۱.۷	۲۰	۴۰	۶۸.۹	۶۶.۷	۸۳.۴	۸۰	۳
۶۶۳۶	۹۵	۸۸.۴	۷۰	۳۰.۳	۳۵.۶	۳۵.۶	۸۲.۳	۵۷.۸	۸۳.۴	۶۳.۴	۱
۶۶۲۳	۷۵	۸۱.۷	۷۱.۷	۲۵	۰	۶۴.۵	۸۲.۵	۶۶.۷	۵۶.۷	۸۰	۳
۶۵۸۷	۷۶.۷	۷۳.۴	۶۳.۴	۵۸.۴	۳۵.۶	۶۰	۵۱.۲	۶۰	۷۱.۷	۶۶.۷	۳
۶۵۶۱	۷۸.۴	۶۸.۴	۶۵	۰	۵۷.۸	۵۳.۴	۴۶.۷	۵۵.۶	۹۰	۶۸.۴	۳
۶۵۲۵	۶۳.۴	۳۶.۷	۷۰	۲۱.۷	۷۷.۸	۸۲.۳	۴۸.۹	۴۰	۷۳.۴	۳۸.۴	۳
۶۵۰۷	۶۳.۴	۴۵	۶۶.۷	۵	۵۷.۸	۸۰	۷۱.۲	۳۵.۶	۶۵	۵۸.۴	۳
۶۴۸۷	۷۵	۳۶.۷	۶۸.۴	۲۶.۷	۲۲.۳	۴۴.۵	۸۴.۵	۴۲.۳	۸۳.۴	۵۱.۷	۳
۶۴۶۴	۸۳.۴	۸۵	۵۸.۴	۳۱.۷	۴۶.۷	۴۲.۳	۶۴.۵	۶۲.۳	۵۸.۴	۵۱.۷	۳
۶۴۵۰	۷۳.۴	۱۰۰	۷۳.۴	۱۳.۴	۴۲.۳	-۴.۴	۹۱.۲	۳۳.۴	۶۱.۷	۶۸.۴	۳
۶۴۳۷	۸۶.۷	۸۰	۴۳.۴	۲۱.۷	۴۲.۳	۴۶.۷	۴۶.۷	۵۱.۲	۶۲.۴	۷۳.۴	۱
۶۴۲۰	۶۱.۷	۸۳.۴	۷۳.۴	۲۰	۲۴.۵	۱۳.۴	۶۰	۶۸.۹	۷۱.۷	۶۵	۱
۶۴۱۴	۷۳.۴	۴۶.۷	۶۱.۷	۲۱.۷	۵۵.۶	۷۵.۶	۶۰	۳۳.۴	۶۱.۷	۳۵	۳
۶۳۷۷	۷۳.۴	۷۳.۴	۵۱.۷	۳۵	۳۳.۴	۳۳.۴	۶۲.۳	۳۵.۶	۹۰	۴۱.۷	۳
۶۳۵۲	۶۰	۹۳.۴	۶۱.۷	۲۵	۲۶.۷	۶۰	۶۲.۳	۵۳.۴	۵۱.۷	۴۶.۷	۳
۶۳۳۸	۶۵	۸۵	۷۰	۵	۲۲.۳	۳۱.۲	۶۶.۷	۶۴.۵	۶۵	۵۵	۱
۶۳۲۵	۶۶.۷	۵۸.۴	۵۰	۴۰	۴۰	۵۵.۶	۵۱.۲	۶۸.۹	۵۶.۷	۴۸.۴	۳
۶۳۰۱	۵۱.۷	۷۱.۷	۵۸.۴	۲۶.۷	۳۳.۴	۴۲.۳	۶۴.۵	۴۸.۹	۶۸.۴	۵۳.۴	۳
۶۲۹۳	۶۵	۸۶.۷	۵۵	۶.۷	۲۴.۵	۳۳.۴	۴۶.۷	۴۶.۷	۴۵	۷۵	۱
۶۲۸۵	۷۶.۷	۸۸.۴	۶۸.۴	۱۶.۷	۲۲.۳	۱۳.۴	۴۶.۷	۵۵.۶	۷۶.۷	۵۸.۴	۳
۶۲۶۹	۶۵	۷۳.۴	۵۰	۱۳.۴	۴۴.۵	۲۲.۳	۸۰	۷۵.۶	۴۰	۵۳.۴	۱
۶۲۶۷	۷۵	۹۳.۴	۵۶.۷	۳۳.۴	۶.۷	۲.۳	۶۴.۵	۳۱.۲	۴۶.۷	۸۰	۴
۶۲۵۶	۶۱.۷	۶۰	۶۳.۴	-۸.۳	۴۴.۵	۴۸.۹	۷۷.۸	۵۳.۴	۶۵	۵۶.۷	۳
۶۲۰۳	۹۰	۸۳.۴	۴۵	۱۸.۴	۲۰	۲۲.۳	۴۰	۴۸.۹	۵۵	۵۵	۱
۶۲۰۱	۸۰	۷۵	۶۶.۷	۱۶.۷	۴.۵	۴۸.۹	۵۳.۴	۳۱.۲	۵۵	۴۳.۴	۳
۶۱۸۹	۷۳.۴	۸۱.۷	۴۳.۴	۳۸.۴	۲۶.۷	۱۱.۲	۴۶.۷	۴۶.۷	۶۶.۷	۵۵	۴
۶۱۷۴	۷۶.۷	۳۸.۴	۶۱.۷	-۱.۶	۶۲.۳	۵۷.۸	۴۲.۳	۲۸.۹	۷۰	۳۶.۷	۳
۶۱۷۳	۷۵	۶۸.۴	۶۵	۴۸.۴	-۱۵.۵	۴۶.۷	۴۰	۲۶.۷	۷۳.۴	۵۰	۲
۶۱۶۹	۸۰	۸۳.۴	۵۱.۷	۳۳.۴	۴۶.۷	۱۳.۴	۷۵.۶	۱۷.۸	۶۱.۷	۲۵	۱
۶۱۵۶	۷۱.۷	۶۱.۷	۴۰	-۱۱.۶	۴۶.۷	۶۸.۹	۶۸.۹	۶۰	۶۱.۷	۴۸.۴	۲

تراز	ادبیات	عربی	معارف	زبان	تاریخ و جغرافیا	علوم اجتماعی	فلسفه و منطق	روانشناسی	ادبیات تخصصی	عربی تخصصی	زیر مجموعه
۶۱۵۲	۷۰	۶۶.۷	۵۸.۴	۲۳.۴	۲۶.۷	۱۵.۶	۶۲.۳	۸۲.۳	۴۱.۷	۴۰	۴
۶۱۳۸	۸۶.۷	۷۳.۴	۴۶.۷	۱۳.۴	۳۷.۸	۴۰	۲۰	۴۸.۹	۶۵	۴۱.۷	۳
۶۱۱۷	۷۸.۴	۹۳.۴	۳۰	۶۸.۴	۲۲.۳	۲۶.۷	۴۱.۲	۵۵.۶	۴۳.۴	۶۳.۴	۴
۶۱۱۱	۵۰	۶۶.۷	۵۱.۷	۵	۳۵.۶	۴۰	۶۲.۳	۵۵.۶	۵۱.۷	۴۸.۴	۱
۶۱۰۱	۵۶.۷	۷۶.۷	۵۰	۱۵	۱۱.۲	۲۴.۵	۵۷.۸	۳۱.۲	۵۸.۴	۶۱.۷	۲
۶۰۹۶	۶۶.۷	۴۸.۴	۶۰	-۵	۳۱.۲	۳۷.۸	۷۵.۶	۵۱.۲	۶۱.۷	۳۸.۴	۳
۶۰۵۴	۶۰	۶۰	۶۱.۷	-۶.۶	۴۶.۷	۳۱.۲	۷۳.۴	۴۶.۷	۵۸.۴	۳۶.۷	۱
۶۰۳۷	۶۵	۸۰	۲۵	۲۳.۴	۴۰	۲۸.۹	۲۲.۳	۳۵.۶	۵۵	۶۱.۷	۲
۶۰۲۱	۵۰	۸۳.۴	۵۰	۲۰	۰	۴.۵	۵۵.۶	۱۳.۴	۶۵	۸۸.۴	۳
۶۰۰۴	۴۰	۸۰	۴۳.۴	۰	۰	۶۲.۳	۹۳.۴	۱۳.۴	۴۶.۷	۴۵	۱
۵۹۹۰	۵۶.۷	۸۸.۴	۲۶.۷	۵۳.۴	۲۴.۵	۳۳.۴	۲۴.۵	۴۸.۹	۴۸.۴	۵۸.۴	۳
۵۹۸۳	۶۰	۷۰	۳۱.۷	۸.۴	۴۰	۳۱.۲	۴۰	۳۵.۶	۵۰	۶۰	۴
۵۹۵۵	۶۲.۴	۳۵	۲۶.۷	۱۱.۷	۱۵.۶	۴۴.۵	۶۴.۵	۳۵.۶	۷۶.۷	۲۱.۷	۳
۵۹۲۴	۶۲.۴	۸۰	۳۱.۷	۵۳.۴	۱۷.۸	۴۴.۵	۲۴.۵	۲۴.۵	۴۶.۷	۴۵	۱
۵۹۰۲	۷۳.۴	۸۳.۴	۱۵	۴۰	۲۴.۵	۲۶.۷	۲۰	۴۶.۷	۴۸.۴	۵۱.۷	۴
۵۸۷۳	۳۸.۴	۳۳.۴	۵۰	۲۱.۷	۲۶.۷	۳۱.۲	۵۷.۸	۷۷.۸	۳۳.۴	۳۵	۱
۵۸۵۵	۵۶.۷	۸۰	۵۰	۰	۸.۹	۱۱.۲	۷۵.۶	۴۰	۲۳.۴	۶۶.۷	۳
۵۸۴۲	۵۸.۴	۷۰	۳۳.۴	۶.۷	۱۵.۶	۸.۹	۵۱.۲	۵۵.۶	۴۱.۷	۴۵	۱
۵۸۰۵	۴۵	۶۰	۴۸.۴	۵	۱۵.۶	۱۱.۲	۶۲.۳	۲۶.۷	۴۱.۷	۴۱.۷	۴
۵۷۸۸	۵۲.۴	۴۸.۴	۵۰	۳.۴	۲۶.۷	۶۲.۳	۳۵.۶	۳۳.۴	۶۰	۶.۷	۲
۵۷۷۶	۵۸.۴	۱۵	۴۱.۷	۰	۵۳.۴	۳۳.۴	۵۳.۴	۲۶.۷	۶۸.۴	۸.۴	۳
۵۷۶۲	۶۲.۴	۴۳.۴	۵۶.۷	۰	۴.۵	۲۲.۳	۴۰	۶۴.۵	۴۱.۷	۳۰	۱
۵۷۵۴	۵۰	۴۰	۳۶.۷	۲۵	۴۸.۹	۲۰	۱۳.۴	۲۰	۶۰	۳۳.۴	۲
۵۷۴۶	۲۱.۷	۸۶.۷	۵۵	۰	۴.۵	۰	۵۱.۲	۳۷.۸	۴۳.۴	۵۸.۴	۱
۵۷۲۵	۴۳.۴	۲۶.۷	۴۱.۷	۴۰	۲۶.۷	۲۰	۴۱.۲	۱۵.۶	۴۸.۴	۴۵	۳
۵۶۸۵	۶۰	۹۵	۷۸.۴	۰	۲.۳	۲۶.۷	۳۵.۶	-۶.۶	۳۱.۷	۲۶.۷	۳
۵۶۴۹	۵۱.۷	۲۸.۴	۵۶.۷	۰	۲.۳	۱۷.۸	۱۳.۴	۱۳.۴	۵۸.۴	۵۵	۱
۵۶۳۴	۷۶.۷	۵۸.۴	۵۵	۱۶.۷	۲۰	-۴.۴	۴.۵	۱۷.۸	۵۵	۵۸.۴	۴
۵۶۱۸	۷۳.۴	۶۰	۳۰	-۱.۶	۱۷.۸	۱۳.۴	۴۲.۳	۸.۹	۳۸.۴	۳۸.۴	۲
۵۵۹۴	۴۸.۴	۴۶.۷	۷۶.۷	-۱۵	۱۱.۲	۲۰	۴۶.۷	۶.۷	۳۸.۴	۴۱.۷	۳
۵۵۷۶	۴۶.۷	۴۳.۴	۴۸.۴	۰	۱۳.۴	۱۱.۲	۴۸.۹	۱۷.۸	۴۱.۷	۲۱.۷	۲
۵۵۴۸	۴۶.۷	۱۸.۴	۶۰	-۱.۶	۱۷.۸	۲۸.۹	۵۳.۴	۵۱.۲	۳۸.۴	۱۵	۱
۵۵۲۵	۵۰	۲۰	۵۰	۰	۲۲.۳	۸.۹	۴۸.۹	۵۵.۶	۴۳.۴	۱۰	۳
۵۴۹۶	۴۱.۷	۲۳.۴	۵۱.۷	۵	۲۶.۷	۲۸.۹	۸.۹	۲.۳	۴۱.۷	۱۶.۷	۵
۵۴۹۴	۴۰	۲۱.۷	۲۶.۷	۵	۲۰	۳۱.۲	۴۰	۱۷.۸	۵۰	۱۶.۷	۴
۵۴۵۵	۴۵	۵۶.۷	۵۸.۴	۱۰	۱۱.۲	۱۵.۶	۳۱.۲	۲۶.۷	۱۸.۴	۲۸.۴	۲
۵۴۴۳	۴۰	۶۳.۴	۱۱.۷	-۵	۲۸.۹	۳۵.۶	۶۲.۳	۳۷.۸	۲۳.۴	۲۸.۴	۱
۵۴۳۰	۳۶.۷	۲۶.۷	۳۰	۰	۱۷.۸	۸.۹	۶۰	۲۲.۳	۵۱.۷	۱۳.۴	۳
۵۴۱۸	۵۶.۷	۴۱.۷	۲۳.۴	۰	۶.۷	۱۱.۲	۲۶.۷	۴۴.۵	۴۵	۳۱.۷	۵
۵۳۸۲	۵۶.۷	۱۶.۷	۳۸.۴	۶.۷	۴۴.۵	۲۰	۱۷.۸	۴.۵	۳۸.۴	۱۱.۷	۳
۵۳۶۱	۵۱.۷	۳۵	۳۰	۰	۱۵.۶	۲.۳	۱۵.۶	۱۷.۸	۵۵	۲۸.۴	۵
۵۳۵۲	۵۲.۴	۵۵	۴۵	۰	۲۴.۵	۱۷.۸	۱۳.۴	۲۴.۵	۲۰	۱۸.۴	۳
۵۳۳۶	۴۱.۷	۵۸.۴	۱۶.۷	۳.۴	۸.۹	۲۲.۳	۱۷.۸	۴۲.۳	۳۶.۷	۳۵	۵
۵۳۰۷	۴۱.۷	۵۳.۴	۱۶.۷	۰	۳۱.۲	۱۱.۲	۱۳.۴	۱۳.۴	۵۰	۲۰	۱
۵۲۹۴	۴۳.۴	۵۵	۲۳.۴	-۳.۳	۱۵.۶	۶.۷	۶.۷	۳۱.۲	۴۳.۴	۴۱.۷	۳
۵۲۶۷	۳۰	۴۸.۴	۴۳.۴	۰	۱۳.۴	۱۱.۲	۳۷.۸	۴.۵	۲۸.۴	۱۰	۵
۵۲۵۲	۴۱.۷	۸.۴	۵۰	۰	۱۱.۲	۲۴.۵	۱۱.۲	۱۱.۲	۴۳.۴	۱۳.۴	۳
۵۲۳۰	۲۸.۴	۲۰	۸.۴	۶.۷	۲۰	۱۵.۶	۳۱.۲	۳۳.۴	۳۳.۴	۲۳.۴	۴
۵۲۲۳	۴۳.۴	۱۳.۴	۴۸.۴	۵	۴.۵	۲۸.۹	۱۷.۸	۱۵.۶	۳۳.۴	۵	۲
۵۲۰۴	۵۸.۴	۲۵	۲۵	-۳.۳	۱۷.۸	۱۳.۴	۲۰	۳۳.۴	۴۱.۷	۶.۷	۱
۵۱۹۷	۲۱.۷	۴۶.۷	۴۰	۰	۲۲.۳	۱۷.۸	۳۵.۶	۲.۳	۱۳.۴	۲۱.۷	۳
۵۱۸۹	۷۰	۳۳.۴	۴۳.۴	۰	۲۰	-۱۵.۵	۲۰	-۶.۶	۴۱.۷	۱۵	۵
۵۱۷۵	۶۰	۶۰	۴۸.۴	۰	-۲.۲	۱۳.۴	۱۳.۴	-۲.۲	۱۳.۴	۲۵	۳
۵۱۵۸	۳۳.۴	۶.۷	۳۰	۱۵	۱۳.۴	۱۱.۲	۱۵.۶	۴.۵	۴۰	۱۶.۷	۲



نمره ترازهای مجموعه ۴ - گروه علوم انسانی

علوم اجتماعی - مردم شناسی				
واحد	۱۳۸۷	۱۳۸۸	۱۳۸۹	تراز کیفی
ایلام	۴۵۷۱	۴۷۸۷		
بردسیر			۴۰۱۵	
تهران مرکزی	۴۳۰۹	۴۱۵۷		۴۹۸۲
سنندج	۴۲۶۹		۴۲۷۵	
شیروان	۴۰۷۷	۴۰۰۷		
گرمسار	۳۹۷۵		۴۳۵۱	
روابط عمومی				
واحد	۱۳۸۷	۱۳۸۸	۱۳۸۹	تراز کیفی
تهران مرکزی	۵۲۰۴	۵۵۱۶		
دماوند		۳۷۶۵		
قیام دشت (تهران شرق)			۴۳۳۷	
علوم سیاسی				
واحد	۱۳۸۷	۱۳۸۸	۱۳۸۹	تراز کیفی
آزادشهر	۳۸۴۹	۳۵۸۷	۴۳۱۷	
انار	۴۱۵۹	۴۲۹۰		
اندیمشک	۳۸۴۰	۳۹۲۹		
اهواز	۴۶۲۸	۴۷۱۶		۵۱۹۷
یافت	۳۸۷۲	۳۸۲۴		
یناب	۴۰۸۷	۴۱۲۵		
بوشهر	۳۹۰۷	۴۲۴۱	۳۹۸۷	
تاکستان	۳۸۴۵			
تبریز	۳۹۲۹	۴۰۰۵		
تهران جنوب	۵۲۱۸	۵۳۸۲	۵۲۵۷	
تهران مرکزی	۵۲۳۸	۵۳۸۲	۵۲۵۷	
چالوس	۴۳۵۹	۴۲۲۲		
خرم آباد	۴۷۱۶	۴۷۸۷		
رشت	۴۱۳۶	۴۱۵۴	۳۸۵۹	
رفسنجان	۳۷۰۳			
رودهن		۴۱۴۲		
زابل	۴۶۷۲	۴۸۲۴		
زاهدان	۴۸۰۷	۴۸۹۸		
زنجان	۴۱۰۳	۴۳۰۹		
سوادکوه	۴۰۹۷			
سیرجان	۴۰۶۴	۳۷۲۰		
شاهرود	۳۹۲۸	۳۹۱۱		
شهرضا	۳۹۶۶	۴۱۰۹		
شیراز	۵۱۲۲	۵۳۳۳	۴۸۶۵	
قم	۳۶۵۹	۴۰۴۳		
کرج	۴۸۴۳	۴۷۷۵	۴۷۵۸	
کرمانشاه	۴۲۲۶	۴۴۷۰	۴۰۵۸	
لامرد	۴۸۱۲			
مشهد	۳۷۶۷	۳۸۱۱	۴۰۲۷	۳۹۵۵
همدان			۴۳۳۶	
مرکز رباط کریم				۲۸۴۹
تربیت بدنی و علوم ورزشی				
واحد	۱۳۸۷	۱۳۸۸	۱۳۸۹	تراز کیفی
آشتیان	۳۵۷۹			
آیت ... املی		۴۰۲۳		
ایهر		۴۲۵۸		
آرومیه	۳۷۴۲	۴۱۴۳		
اهر	۳۹۵۷			
بجنورد	۳۹۴۸		۳۹۳۰	
بوشهر	۳۶۵۵	۴۰۷۷		
دزفول	۳۷۴۰	۳۹۵۷	۴۱۴۴	
دورود	۴۰۶۱	۴۴۴۵		
ساوه	۳۹۲۲	۴۳۸۸		
شوشتر	۳۷۴۱	۳۷۱۵		
شهرقدس - شهریار			۳۹۷۹	
شیراز	۳۹۳۲	۴۰۴۷		
قائم شهر	۳۸۶۳	۴۰۶۷		
کرج	۳۹۸۳	۴۳۴۸	۴۱۲۷	۵۱۵۹
کرمانشاه	۳۷۱۴	۴۳۴۸		

جغرافیا - انسانی گرایش شهری				
واحد	۱۳۸۷	۱۳۸۸	۱۳۸۹	تراز کیفی
اهواز	۴۵۵۳	۴۷۵۹		
تهران مرکزی	۴۴۰۳	۴۱۲۰		
چالوس	۴۴۳۳	۴۲۴۹		
ساوه	۴۶۴۰	۴۵۶۶		
سمنان	۴۴۵۱	۴۱۲۵		
ماهشهر	۴۹۰۰	۴۵۸۲		
مشهد	۴۱۴۶	۴۰۹۴	۴۴۰۸	۴۵۲۳
جغرافیا - طبیعی گرایش ژئومورفولوژی				
واحد	۱۳۸۷	۱۳۸۸	۱۳۸۹	تراز کیفی
اهر	۳۵۶۷	۴۲۲۶		
اهواز	۴۳۲۱	۳۹۳۳		
خرم آباد	۳۵۹۹	۴۰۷۷	۴۲۶۰	
شیراز	۳۶۵۱	۴۲۸۷		
همدان	۴۳۶۷	۳۸۶۴		
جغرافیا - کارونوگرافی				
واحد	۱۳۸۷	۱۳۸۸	۱۳۸۹	تراز کیفی
رشت	۴۴۰۳	۴۴۴۵		
شهری	۴۴۰۲	۴۳۸۶		
میبد		۴۱۴۳		
جغرافیا و برنامه ریزی شهری				
واحد	۱۳۸۷	۱۳۸۸	۱۳۸۹	تراز کیفی
آزادشهر	۴۲۵۳	۴۲۴۹		
اسلامشهر	۴۱۲۳	۴۰۵۹		
بروجرد	۴۱۹۷	۴۴۸۴		
تبریز	۴۲۶۲	۴۲۲۰		
تهران مرکزی	۳۹۰۱	۳۸۵۳		
چالوس	۳۹۸۱	۴۳۳۳		
زابل	۳۸۰۹	۴۰۶۹		
شهری	۳۸۲۰	۴۰۴۹	۴۰۴۱	
کرمانشاه	۴۳۱۱	۴۳۶۰	۴۰۶۵	
لارستان	۴۳۱۱	۴۱۵۹		
مروندشت	۴۲۰۵	۴۳۱۱	۴۴۲۸	
نجف آباد	۴۲۳۴	۳۸۷۵		
نور	۴۱۶۶	۴۰۲۳		
روابط سیاسی در روابط دیپلماتیک				
واحد	۱۳۸۷	۱۳۸۸	۱۳۸۹	تراز کیفی
تهران مرکزی	۴۱۹۱	۴۲۲۴	۵۰۵۵	
شهرضا	۴۱۴۱	۴۳۶۸		
لارستان	۴۱۵۰	۴۵۶۲	۴۳۶۸	
علوم اجتماعی - ارتباطات علوم اجتماعی				
واحد	۱۳۸۷	۱۳۸۸	۱۳۸۹	تراز کیفی
آشتیان			۵۱۹۰	
تربت جام	۴۰۴۲			
قیام دشت (تهران شرق)	۴۰۷۸	۳۹۸۳		
علوم اجتماعی - پژوهشگری علوم اجتماعی				
واحد	۱۳۸۷	۱۳۸۸	۱۳۸۹	تراز کیفی
تهران شمال	۴۳۲۷	۴۵۴۳	۴۷۷۵	
تهران مرکزی	۳۸۹۴	۴۵۴۳		
سنندج	۴۱۸۱	۳۷۹۱		
کرمان	۳۷۵۰	۳۸۰۷		
مراغه	۴۰۹۳	۴۱۸۴		
علوم اجتماعی - تعاون و رفاه علوم اجتماعی				
واحد	۱۳۸۷	۱۳۸۸	۱۳۸۹	تراز کیفی
تهران مرکزی	۳۹۸۵	۴۲۴۸		
نیریز	۴۲۴۲			
علوم اجتماعی - خدمات اجتماعی				
واحد	۱۳۸۷	۱۳۸۸	۱۳۸۹	تراز کیفی
اراک	۴۶۶۵	۴۲۲۹		
تهران مرکزی	۳۷۹۸	۳۷۸۱	۴۰۰۷	۴۶۶۴
شوشتر	۳۹۷۴	۴۴۵۳		
کرمان	۳۵۸۷	۳۶۱۶		
گناباد	۴۰۲۲	۴۱۹۳		۵۲۴۰

ادامه روانشناسی - روانشناسی عمومی				
واحد	۱۳۸۷	۱۳۸۸	۱۳۸۹	تراز کیفی
ایده	۳۸۸۳	۴۰۳۰		۳۹۷۷
بابل				۳۹۳۴
بجنورد	۴۵۳۶	۴۷۸۶	۳۷۳۷	
بندر دیلم	۳۹۹۵	۴۵۹۸		
بندرگز			۴۰۵۱	
بوئین‌زهره		۴۳۹۳		
بهبهان		۳۷۹۲		
تبریز	۴۸۲۲	۵۱۳۶	۴۸۰۰	
تنکابن	۴۶۲۲	۴۳۹۳		۴۴۰۰
تهران جنوب	۵۵۳۱	۵۷۱۳	۵۶۰۰	
تهران مرکزی	۵۲۸۰	۵۷۱۳	۵۶۰۰	
خمین	۴۱۴۶	۴۲۵۳		
رودهن	۳۶۱۹	۴۲۹۹		۵۱۰۰
ساری	۴۵۹۶	۴۷۸۵	۴۷۴۸	
سنندج		۴۰۰۰	۴۲۱۵	
شیراز		۴۴۲۹		
کرج			۵۲۵۰	
کرمانشاه	۵۱۷۵	۵۳۴۶	۴۸۳۰	۵۰۲۴
مرودشت	۳۹۲۵	۴۸۵۰	۴۸۵۰	
ملایر	۴۱۸۴	۴۲۰۹		
ناتین	۴۲۵۳	۳۸۷۳		
نکا	۳۹۶۹			
همدان			۳۸۷۵	
روانشناسی - روانشناسی کودکان استثنایی				
واحد	۱۳۸۷	۱۳۸۸	۱۳۸۹	تراز کیفی
اهواز		۴۲۸۱		۴۸۹۱
تهران مرکزی	۴۲۳۴	۴۴۹۵		۵۰۰۱
دزفول	۳۹۶۸	۴۳۸۵	۴۱۸۹	
فسا	۴۴۲۱	۴۲۷۰		
همدان	۳۵۷۸	۴۲۲۴		
روانشناسی - صنعتی سازمانی				
واحد	۱۳۸۷	۱۳۸۸	۱۳۸۹	تراز کیفی
اهواز	۳۸۲۳	۴۱۲۸		۵۳۰۵
بهبهان	۳۸۵۱	۴۱۹۳		
تهران جنوب	۴۰۱۲	۴۲۱۵		
تهران مرکزی	۴۲۶۵	۴۲۱۵	۴۱۱۲	۵۴۰۵
خوراسگان	۳۸۷۶	۵۰۰۶	۴۶۹۵	
گرمسار	۳۵۵۹	۴۱۸۷		۴۰۸۵
علوم تربیتی - مدیریت و برنامه‌ریزی آموزشی				
واحد	۱۳۸۷	۱۳۸۸	۱۳۸۹	تراز کیفی
آزادشهر	۳۹۱۶	۴۰۳۱		
اردبیل			۴۲۰۰	
ارومیه		۴۱۹۷	۴۱۵۶	
اسلامشهر	۳۸۰۱	۳۷۸۴		۴۰۶۲
ایران‌شهر		۳۷۶۲		
بروجرد	۴۰۶۳	۴۴۱۹		
بندرعباس	۵۰۲۱	۴۸۹۷		
تبریز	۴۱۹۲	۴۱۵۱		
تهران جنوب	۳۶۴۱	۳۹۴۱		
تهران مرکزی	۴۳۳۲			
چالوس		۴۳۶۵		
خرام‌آباد	۴۲۵۲		۳۸۹۴	
خوراسگان	۴۲۴۷	۴۳۴۰	۴۱۹۸	
دزفول	۳۸۱۵	۳۹۶۴		
دماوند	۴۴۱۷	۴۱۵۰		
رفسنجان	۴۲۳۱	۳۸۴۶		
ساوه	۴۱۶۳	۳۶۹۶		
سبزوار	۳۸۰۲	۳۹۹۸		
شهرری	۳۹۶۳	۴۱۴۳		
شهرکرد		۴۱۲۱		
کرمانشاه	۴۰۱۴		۳۹۴۴	
کلیبر	۳۷۲۲			
گرمسار	۴۰۸۷	۳۹۹۲		۴۲۹۵
مرودشت	۴۰۹۵		۴۰۵۱	
نکا	۳۶۷۳		۴۰۵۳	

ادامه تربیت بدنی و علوم ورزشی				
واحد	۱۳۸۷	۱۳۸۸	۱۳۸۹	تراز کیفی
مبارکه	۴۰۶۲	۴۱۴۳		
مشهد	۳۷۵۵	۳۹۰۰	۴۰۴۲	۳۶۳۸
نجف‌آباد	۴۰۸۴	۳۹۳۴		
همدان	۴۰۰۰	۴۴۷۴		
تربیت بدنی و علوم ورزشی - بیومکانیک ورزشی				
واحد	۱۳۸۷	۱۳۸۸	۱۳۸۹	تراز کیفی
تهران مرکزی	۴۰۱۲			۴۰۳۶
تربیت بدنی و علوم ورزشی - فیزیولوژی ورزشی				
واحد	۱۳۸۷	۱۳۸۸	۱۳۸۹	تراز کیفی
تهران جنوب	۴۱۴۱	۳۵۹۳		۳۷۱۸
تهران مرکزی	۳۹۷۸	۳۵۹۳	۳۸۹۲	
راهنمایی و مشاوره				
واحد	۱۳۸۷	۱۳۸۸	۱۳۸۹	تراز کیفی
اسلامشهر	۴۵۱۷			۵۰۵۱
اشکذر	۴۲۷۰	۴۱۶۲		
تبریز	۴۲۴۲	۳۷۷۳		
تهران جنوب	۳۹۱۳	۳۸۷۳	۳۶۸۰	۵۶۳۵
تهران مرکزی	۴۵۴۷	۳۸۷۳	۳۶۸۰	۵۹۱۲
خمینی‌شهر	۳۶۱۳	۳۹۰۳	۴۰۰۷	
دزفول	۳۹۶۸	۴۷۳۵		
رودهن	۴۲۲۵			
شیراز		۴۲۳۲		
شهرکرد	۳۸۲۳	۴۰۷۵		
قاینات	۴۰۲۱			
کرج	۴۰۸۴	۴۰۲۷		۵۳۱۴
کنگاور		۴۱۰۱		
گرگان		۳۹۹۲		
مرودشت	۴۰۷۱	۴۱۶۶		
مهاباد	۴۳۸۴	۳۹۹۵		
روانشناسی - روانشناسی بالینی				
واحد	۱۳۸۷	۱۳۸۸	۱۳۸۹	تراز کیفی
آزادشهر			۳۷۵۷	
آشتیان		۴۲۶۵		
اردبیل	۵۰۴۷	۵۲۵۷	۵۲۲۰	
ارسنجان	۳۸۴۸	۴۰۹۳		
اهواز	۵۷۹۸	۵۸۹۷	۵۷۸۶	
بافت	۳۷۱۵	۴۱۰۳		
بندرگز			۳۹۳۶	
بیرجند	۳۹۰۹	۴۱۱۸	۴۱۱۲	
پزشکی تهران	۵۹۹۳	۶۳۶۲	۶۱۲۱	
تبریز	۵۶۲۰	۵۷۳۳	۵۶۶۸	
تربت جام	۴۲۳۲	۳۹۶۹	۴۰۸۱	
تنکابن	۴۱۸۸	۳۹۰۷	۳۸۲۳	۳۷۵۲
تهران مرکزی	۶۰۹۷	۶۳۶۲	۶۱۲۱	
چالوس			۴۰۳۱	۴۳۵۲
خلخال	۳۸۲۷			
خوی			۴۳۱۴	۴۵۶۴
رودهن	۳۷۲۲	۳۸۷۱	۳۷۰۲	۵۷۳۷
زاهدشهر	۴۰۴۸	۴۳۴۶	۴۰۱۴	
ساری		۴۱۲۱	۴۸۱۷	
فیروزآباد	۴۲۹۱	۵۰۷۵	۴۶۹۷	۴۵۴۴
قم	۵۲۳۶	۵۵۱۰	۵۴۷۸	
قوچان		۴۰۷۷	۴۷۴۷	
کاشمر	۴۲۱۰	۳۸۵۷		
کرج	۵۴۸۸	۵۶۹۵	۵۷۰۶	
لاهیجان			۴۶۰۷	
روانشناسی - روانشناسی عمومی				
واحد	۱۳۸۷	۱۳۸۸	۱۳۸۹	تراز کیفی
آزادشهر	۴۰۴۸	۴۱۱۲		
آشتیان	۴۴۱۸	۴۶۳۱	۴۴۷۱	
ایهر	۳۷۷۰	۴۲۹۳		
اراک	۳۹۱۴	۴۴۵۲	۳۷۲۹	۴۲۶۳
ارومیه	۵۰۴۱	۵۱۹۳	۳۹۱۰	
اندیمشک	۴۷۲۹	۴۹۰۰	۳۸۱۸	
اهواز	۵۲۵۸	۵۳۷۸	۵۲۰۱	

ادامه مجموعه ۲

امور گمرکی				
واحد	۱۳۸۷	۱۳۸۸	۱۳۸۹	تراز کیفی
بندرباس	۵۲۱۰	۵۱۵۳	۵۱۴۵	۵۰۶۵
ترت جام	۴۱۳۶	۴۳۶۱		
تهران مرکزی	۳۸۷۱	۴۴۶۹	۵۱۴۰	
ماکو	۴۸۰۱	۴۵۲۰		
حسابداری				
واحد	۱۳۸۷	۱۳۸۸	۱۳۸۹	تراز کیفی
آبادان	۴۹۴۸	۵۱۹۹	۴۹۹۰	۵۳۱۷
ایرکوه	۴۰۱۲	۲۶۲۳		
اردبیل		۴۰۶۳	۴۵۸۴	۴۹۵۶
اردکان		۴۱۸۹		
ارومیه		۵۰۴۹		
اسلامشهر	۵۷۹۲	۵۸۴۰	۵۶۸۳	
الیگودرز	۴۰۱۵	۴۱۳۷		
ایران‌شهر	۴۶۱۵	۳۶۹۱		
ایلخچی		۴۵۱۰		
باقق	۳۸۹۶	۴۲۲۳		
بردسیر	۳۹۳۲	۳۹۸۴		
بروجرد	۴۷۸۹	۴۵۳۰	۴۳۸۵	
بناب	۳۷۳۸	۳۶۶۵		
بندر انزلی	۳۹۱۸			۵۰۳۳
بندرباس	۵۲۳۳	۵۲۸۲	۵۲۱۳	
بوشهر		۴۸۸۱		
بیرجند	۵۱۶۷	۵۴۲۱	۴۹۴۱	
تبریز		۴۶۵۶		
ترت جام	۴۰۲۳	۴۰۶۴	۴۰۰۳	
نتکابن		۴۰۷۲	۳۸۸۲	
خرم آباد		۵۱۴۳	۵۳۹۹	
خرمشهر	۳۹۷۷	۳۸۸۷		۴۸۷۱
خمین		۳۷۳۶		
خوراسگان	۵۲۹۶	۵۴۹۵	۵۳۱۵	
خورموج	۳۸۰۹	۴۵۵۳	۴۲۱۰	
دشتستان	۴۸۴۳	۵۰۸۲		
دماوند	۴۵۵۹	۳۹۴۰	۴۴۳۷	۵۵۰۹
دورود	۳۹۵۵	۳۷۵۱		
رشت	۵۱۲۶	۵۳۲۸	۵۱۵۹	
رودبار	۴۰۳۰	۳۹۷۸		
رودهن	۵۳۰۷	۵۲۰۸	۵۲۱۰	
زاهدان	۴۹۳۴	۵۱۷۷	۵۰۶۷	
زنجان	۴۶۶۷	۴۳۱۲	۴۰۱۹	
سبزوار	۴۰۰۵	۴۰۰۲		
سراب	۳۸۵۷	۳۹۸۹		
سمان	۳۹۰۷	۳۸۴۳	۳۹۴۸	
سنندج	۵۳۴۵	۵۲۷۸	۵۲۴۵	
سیرجان	۳۹۰۵	۳۹۰۲		
شوشتر	۵۴۰۶	۵۶۰۳	۵۳۱۸	۵۳۸۵
شهرکرد	۳۷۹۸	۴۴۲۹		
شیراز		۴۶۲۷	۵۲۲۱	
عجب شیر		۴۵۰۴		
علی آبادکتول	۴۷۹۲	۵۰۰۰	۳۸۵۰	
فیروز آباد	۳۷۹۹	۳۸۵۴	۳۸۷۴	
فیروزکوه	۳۸۴۱	۴۰۵۰		
قائم‌شهر	۵۴۸۷	۵۵۷۹	۵۳۵۹	
قاینات	۴۲۰۵	۴۰۴۲		
قزوین	۵۱۸۷	۵۱۵۵	۵۴۸۴	
قشم	۳۸۶۱		۴۶۴۳	
قم	۵۴۵۰	۵۵۹۳		
کاشان	۳۹۸۴	۳۸۴۵	۴۱۷۲	۳۹۹۸
کرج	۵۷۶۵	۵۹۸۱	۵۶۴۵	۵۶۴۱
کرمانشاه	۵۴۵۶	۵۶۴۶	۵۴۴۵	
کلیبر	۳۸۰۱	۳۶۸۴		
کهنوج	۵۰۵۱	۴۹۸۸		
گنبد کاووس			۴۲۷۲	
مبارکه	۳۹۴۲	۴۱۰۰		
مرند	۳۷۳۰	۳۹۹۳	۴۱۸۶	
مرودشت	۵۴۲۰	۵۵۱۲	۵۲۹۰	
مسجدسلیمان	۴۸۰۶	۴۹۰۸	۴۶۶۲	۵۱۴۴

ادامه حسابداری				
واحد	۱۳۸۷	۱۳۸۸	۱۳۸۹	تراز کیفی
مشکین‌شهر			۳۷۰۱	
مشهد	۵۶۷۷	۵۶۹۴	۵۴۹۹	
ملایر	۴۶۶۶	۵۰۱۴	۳۹۰۴	
ملکان	۳۷۲۴	۳۹۹۷		
میانه	۳۸۹۳	۳۹۲۸		
نراق	۴۲۸۲	۴۴۰۰		
نطنز	۳۸۶۳	۳۸۳۲		
نوشهر	۴۰۳۵	۳۹۲۸	۴۰۸۴	
نیشابور	۴۰۸۳	۳۹۷۶	۳۹۸۴	
همدان	۳۹۱۷	۴۸۴۹	۴۵۵۷	
یاسوج	۴۸۱۴	۴۹۲۷		
مرکز درگز	۳۶۸۲	۴۱۱۰		
مرکز رباط کریم		۴۰۵۳	۵۴۹۹	
حسابداری - حسابرسی				
واحد	۱۳۸۷	۱۳۸۸	۱۳۸۹	تراز کیفی
اراک			۳۶۸۳	
تهران جنوب	۵۲۷۹	۶۰۴۷		
تهران شمال	۵۲۲۳	۶۰۴۷	۵۷۱۸	
تهران غرب			۵۷۱۸	
تهران مرکزی	۵۵۹۳	۶۰۴۷	۵۷۱۸	
کرمان	۳۷۷۷	۳۶۳۴		
یزد	۳۹۰۶	۳۹۹۴	۳۸۸۴	
حسابداری - دولتی				
واحد	۱۳۸۷	۱۳۸۸	۱۳۸۹	تراز کیفی
آشتیان	۴۰۱۸	۴۳۲۳		
تهران جنوب	۴۹۱۵	۴۹۳۵		
تهران شمال	۴۰۶۱	۴۹۳۵		
تهران مرکزی	۳۹۳۹	۴۹۳۵		
قشم		۴۷۶۹	۴۰۲۸	
کرمان	۴۴۳۲	۴۹۸۶		
یزد	۳۸۸۱	۳۹۹۷		
حسابداری - مالیاتی				
واحد	۱۳۸۷	۱۳۸۸	۱۳۸۹	تراز کیفی
تهران جنوب	۳۷۷۹	۳۷۵۴	۵۶۲۴	
تهران شمال	۳۹۵۱	۳۷۵۴	۴۲۹۴	۵۵۹۸
تهران غرب			۵۵۵۷	
تهران مرکزی	۴۱۵۷	۳۷۵۴	۴۲۹۴	۵۶۴۱
کرمان	۳۸۷۱	۳۹۰۵		
یزد	۴۴۸۶	۴۰۵۹		
علوم اقتصادی - اقتصاد بازرگانی				
واحد	۱۳۸۷	۱۳۸۸	۱۳۸۹	تراز کیفی
آبادان	۳۷۸۱	۴۱۲۳	۴۰۴۶	۳۶۰۵
آستارا	۳۸۵۹	۳۸۵۹	۴۱۴۶	
اراک	۴۳۲۶	۳۸۱۸		
ارومیه	۵۱۰۷	۳۸۹۴	۴۰۷۲	۳۸۸۴
الیگودرز			۴۲۱۳	
ایلبل	۴۲۵۱	۴۰۹۵		
بندرباس	۴۸۶۴	۵۰۱۶	۳۹۰۴	۵۰۰۹
بوشهر	۵۰۱۶	۵۲۳۴		۴۶۰۹
بهمیان	۴۲۴۵	۳۸۴۹		
تهران جنوب	۵۱۵۳	۴۶۹۱		
تهران مرکزی	۵۳۷۶	۴۶۹۱	۴۸۲۵	
خمینی‌شهر	۳۶۵۳	۴۱۵۴		
رودهن	۴۱۷۷	۴۲۷۲		
زابل	۳۶۲۴	۴۶۵۳		
سبزوار	۴۲۵۲	۴۳۱۷		
سلماس	۳۷۲۶	۳۷۰۹		
شیراز	۴۲۱۴	۳۹۰۶	۳۹۹۱	۴۰۶۱
علی آبادکتول	۴۲۷۸	۴۰۸۱	۴۲۱۴	
کرمانشاه	۳۷۲۴	۴۴۵۳	۴۴۴۱	۳۹۵۴
مراغه	۴۰۰۳	۴۲۱۹		
یزد	۳۷۶۷	۴۳۴۹		
علوم اقتصادی - اقتصاد پول و بانکداری				
واحد	۱۳۸۷	۱۳۸۸	۱۳۸۹	تراز کیفی
تهران مرکزی	۵۲۹۸	۵۲۵۳		
رودهن	۵۲۸۱			

ادامه مدیریت بازرگانی				
واحد	۱۳۸۷	۱۳۸۸	۱۳۸۹	تراز کیفی
شهرقدس - شهریار		۴۸۵۹	۵۲۲۴	۵۶۰۶
شیراز	۵۹۴۰	۵۸۱۴	۵۵۸۶	
علوم و تحقیقات فارس		۴۰۹۷	۴۲۵۶	۴۷۰۰
علی آباد کتول	۴۴۵۱	۴۵۵۹	۴۱۰۸	
فیروز آباد	۳۷۸۴	۴۰۳۳		
فیروزکوه	۳۹۹۷	۳۸۷۴		۵۲۱۶
قزوین	۴۵۸۷	۴۵۷۷	۴۰۲۵	۵۳۴۷
کرمان	۴۲۲۶	۴۷۷۱		
کرمانشاه	۳۸۵۶	۴۷۱۰	۳۶۸۷	۵۲۸۵
لامرد	۳۹۴۶	۴۰۶۸		
محلات	۴۲۷۵	۴۵۷۵		
مراغه	۴۱۳۸	۳۹۶۶	۳۶۹۴	
ملایر	۴۰۶۸	۴۳۱۱		
نراق	۴۶۱۷	۴۳۷۲	۴۴۳۲	۴۴۹۱
نیشابور	۳۷۰۸	۴۱۸۰	۴۰۹۰	
مرکز چالدران	۴۸۰۱	۴۸۰۱		
مرکز خنج	۴۰۱۷	۴۲۳۲		
مدیریت بیمه				
واحد	۱۳۸۷	۱۳۸۸	۱۳۸۹	تراز کیفی
تهران جنوب	۵۶۶۶	۶۰۰۶	۵۲۰۹	
دشتستان	۴۲۷۳	۴۰۹۰		
دهاقان	۴۲۶۸	۳۸۶۰		
رودبار			۴۴۷۳	
زنجان	۴۲۷۸	۳۸۴۳	۴۴۹۶	
شیراز	۳۹۸۳	۴۰۰۷		۴۷۸۳
قزوین	۴۰۵۶	۴۴۲۷		۴۹۹۱
نیشابور			۴۴۳۹	
مدیریت جهانگردی				
واحد	۱۳۸۷	۱۳۸۸	۱۳۸۹	تراز کیفی
تهران غرب	۵۸۱۸	۵۱۵۳	۵۵۹۵	
خرم آباد	۴۴۷۰	۳۸۵۰		
سوادکوه	۴۶۶۰	۴۲۶۹		
قائم شهر	۴۸۵۹	۴۴۴۱		
نصف آباد	۴۴۱۱	۴۱۰۶	۴۰۵۳	
نیشابور	۳۸۵۶	۴۰۳۳	۳۷۶۳	
یزد			۳۹۱۷	
مدیریت دولتی				
واحد	۱۳۸۷	۱۳۸۸	۱۳۸۹	تراز کیفی
آستارا	۴۱۶۷	۴۲۹۸		
پروچرد	۳۹۱۵	۳۶۶۹		
بناب	۴۰۲۹	۳۹۵۵	۳۹۸۳	
بندرانزلی	۴۰۹۳		۴۰۰۳	
پرند	۴۶۹۴	۴۶۴۳		۵۴۱۲
تهران جنوب	۵۵۰۷	۵۳۳۲		
تهران شمال	۵۴۰۸	۵۳۳۲		
تهران مرکزی	۵۴۹۰	۵۳۳۲	۵۲۳۵	
چالوس	۴۰۵۵	۴۰۶۴		۳۹۸۵
خاش				۴۴۲۷
دهاقان	۴۰۶۸	۳۶۴۹		
رشت	۳۷۸۷	۴۶۴۷	۴۱۰۴	۴۷۸۷
رودبار	۴۰۴۳	۳۹۸۴		
زاهدان	۴۹۸۶	۵۰۲۶	۴۸۶۶	۴۸۳۲
نساوه	۴۱۰۸	۳۶۴۷		
شوشتر	۴۷۹۷	۴۸۸۳		۵۳۲۲
علی آباد کتول	۴۸۳۸	۴۹۲۷	۳۹۷۳	
فیروز کوه	۴۰۴۷	۳۹۱۹		
قائم شهر	۳۷۷۱			۴۷۱۶
قزوین	۴۱۰۸	۴۰۵۲		
کازرون	۴۷۱۷	۵۰۶۵	۳۹۳۱	۳۹۹۹
کرمان	۴۵۸۴	۴۹۲۰		
لارستان	۳۹۶۳	۴۱۰۱		
مراغه	۳۹۲۹	۴۰۳۴	۴۲۴۱	
مشهد	۴۹۰۱	۵۱۱۳	۴۸۱۳	۵۳۱۳
مهاباد		۴۲۴۴		
نراق	۴۶۷۸	۴۲۶۹		
یاسوج	۵۱۱۰	۵۳۱۶		

ادامه علوم اقتصادی - اقتصاد پول و بانکداری				
واحد	۱۳۸۷	۱۳۸۸	۱۳۸۹	تراز کیفی
سندج	۳۸۷۹	۳۹۵۱	۴۰۱۱	۳۸۷۱
یزد	۳۸۹۵		۴۲۱۹	
علوم اقتصادی - اقتصاد حمل و نقل				
واحد	۱۳۸۷	۱۳۸۸	۱۳۸۹	تراز کیفی
تهران مرکزی	۳۵۳۱	۳۹۹۷		
علوم اقتصادی - اقتصاد صنعتی				
واحد	۱۳۸۷	۱۳۸۸	۱۳۸۹	تراز کیفی
بوشهر				۳۶۶۸
تبریز	۳۶۸۳	۴۲۰۶		
سمنان		۴۴۷۷		
شیراز		۴۴۵۴	۴۰۵۶	
نراق	۴۷۹۵	۴۶۵۴		
یزد	۴۷۲۰	۴۹۴۰		
مدیریت امور بانکی				
واحد	۱۳۸۷	۱۳۸۸	۱۳۸۹	تراز کیفی
آبهر	۳۸۶۰	۳۸۴۲		
اراک			۴۲۴۹	
الیگودرز	۳۹۲۸	۳۹۹۱	۴۰۸۵	
بندرلنگه	۳۷۶۵		۴۳۰۴	
تربت جام			۴۰۳۴	
تفرش	۳۷۴۳	۴۱۴۰		
تهران جنوب	۵۹۷۵	۴۲۱۲	۵۳۶۵	
دهاقان	۳۷۸۰	۳۷۷۷		
زنجان		۳۹۴۲		
شیبستر		۳۹۸۰		
طیس		۴۱۴۷		
فیروزکوه	۴۸۶۵		۴۰۵۹	
قائم شهر	۳۵۶۰	۴۰۲۵	۴۰۶۴	
قزوین	۳۸۴۲	۴۷۵۹	۴۷۲۳	۵۲۶۵
ماکو	۳۹۳۷	۴۱۰۶		
مرودشت	۴۴۶۳	۴۷۳۵	۳۵۸۸	
ملایر	۳۶۰۶	۳۹۵۹		
مدیریت بازرگانی				
واحد	۱۳۸۷	۱۳۸۸	۱۳۸۹	تراز کیفی
آبادان	۴۸۸۴	۵۰۴۴	۵۳۳۲	
آبهر	۳۸۴۸	۴۱۱۱		
اراک	۳۵۰۷	۴۲۸۰	۳۸۲۸	
اردبیل	۴۶۴۳	۴۳۳۱	۳۸۶۵	۴۵۵۰
ارومیه		۳۹۳۸	۴۷۶۶	۴۶۹۳
اسلامشهر	۵۷۵۲	۵۶۷۰	۵۶۰۲	
امارات متحده عربی	۴۰۰۵			
انار	۴۰۰۰	۳۹۲۵		
اتگلستان	۵۳۱۵			
اهر	۴۶۷۲	۴۲۰۶		
اهواز	۵۵۵۸	۵۷۷۴	۵۷۹۳	
ایلام	۵۵۰۷	۵۳۶۶		
بابل	۳۵۷۱	۴۸۸۵	۳۹۸۹	۴۹۷۸
بندرلنگه				۳۸۸۶
بیرجند	۴۷۰۹	۴۸۴۹	۴۰۶۷	
پارس آباد مغان	۴۴۰۴	۴۳۳۵		
تبریز	۳۸۲۱	۵۰۳۸		
تربت جام	۳۶۹۹	۳۸۲۱		
تنکابن	۴۶۸۸	۴۳۷۰	۴۱۱۷	
تهران جنوب	۶۰۶۴	۶۲۷۵	۵۷۳۷	
تهران شمال	۶۰۱۷	۶۲۷۵	۵۷۳۷	
تهران مرکزی	۶۰۳۰	۶۲۷۵	۵۷۳۷	
خرم آباد	۵۳۱۰	۵۳۰۸	۵۱۱۸	۵۲۱۸
خلخال	۳۸۱۹			
دورود	۳۸۱۲			
دهاقان	۳۹۴۹	۴۲۵۷		
رشت			۳۹۹۲	۴۶۵۰
زاهدان	۴۸۴۴	۵۰۸۱		
زنجان	۳۸۳۹	۳۶۰۴	۴۳۱۵	
سمنان	۳۸۲۴	۳۶۹۵	۴۳۵۲	۴۰۹۲
سندج	۴۰۹۰	۳۷۹۴	۴۱۰۲	
شهرری		۵۰۴۰	۵۶۲۸	۵۶۹۴

مدیریت صنعتی				
واحد	۱۳۸۷	۱۳۸۸	۱۳۸۹	تراز کیفی
ایر	۴۳۶۰	۴۳۸۲		
اراک	۴۰۱۹	۳۸۵۷	۴۰۵۰	
امیدیه	۵۰۰۲	۵۰۴۹		
بابل	۴۱۱۳	۴۰۲۵	۴۰۵۶	
بناب	۳۹۴۲	۴۰۲۶		
بیرجند	۴۲۶۳	۴۰۳۸		
تبریز	۳۹۰۶	۳۸۸۰	۴۱۵۰	
تربت جام	۴۳۱۴		۴۲۸۸	
تهران جنوب	۵۶۴۹	۵۳۶۵	۵۳۶۱	
تهران شمال	۵۴۷۲	۵۳۶۵		
تهران مرکزی	۵۶۳۹	۵۳۶۵	۵۳۶۱	
خمین	۴۰۲۶	۴۵۷۸		
رشت	۴۸۴۷	۵۱۱۲	۴۹۷۹	
سمنان	۳۷۲۵	۴۴۱۶	۳۹۹۷	
سنندج	۴۱۲۱	۴۱۹۹	۴۲۵۷	۳۹۴۸
شوشتر	۴۹۰۹	۵۰۳۴	۴۵۵۸	۵۳۱۳
شهری	۵۳۸۸	۵۳۵۲	۵۱۹۳	
شیراز	۵۲۰۸	۴۸۲۶	۳۸۸۹	۵۲۱۵
علی آبادکتول			۴۱۰۷	
فروین	۴۰۲۳	۴۰۸۶		۵۱۱۵
قم	۴۳۶۸	۴۲۶۳		
کاشان	۳۹۱۴	۴۶۸۷	۴۳۴۴	
کرج	۵۵۰۷	۵۶۰۸	۵۳۸۹	
کرمان	۳۹۴۴	۳۹۰۶		
گچساران	۴۷۰۹	۴۸۷۳		
لارستان	۴۰۴۸	۴۱۰۰	۴۰۶۴	
ماکو	۴۱۶۸	۴۱۳۶		
میارک	۴۰۱۵	۴۰۳۸		
مرند	۴۰۴۶	۴۴۱۳		
مشکین شهر	۴۰۵۷	۴۳۴۴		
مهاباد	۴۰۸۳	۴۳۶۸	۴۱۳۶	
نخج آباد		۳۹۷۷		
نراق	۴۹۲۸	۴۷۵۲		
هشتگرد	۴۱۰۶	۴۱۹۱		
یزد	۴۱۰۳	۴۲۴۳	۴۰۷۱	
مدیریت فرهنگی و هنری				
واحد	۱۳۸۷	۱۳۸۸	۱۳۸۹	تراز کیفی
تهران جنوب	۴۱۰۰	۴۰۷۱	۳۸۴۰	۵۳۳۸
تهران شمال	۳۸۹۰	۴۰۷۱	۳۸۴۰	۵۴۴۵
شوشتر	۳۹۱۷			۳۸۶۹
مدیریت عمرانی				
واحد	۱۳۸۷	۱۳۸۸	۱۳۸۹	تراز کیفی
تهران غرب	۵۴۵۲	۴۱۶۶		۵۵۶۱
فیروزکوه	۴۲۱۷			
قائم شهر	۳۷۵۲	۴۰۰۸		
مدیریت مالی				
واحد	۱۳۸۷	۱۳۸۸	۱۳۸۹	تراز کیفی
اسلامشهر			۴۱۹۹	۵۴۱۷
مدیریت هتلداری				
واحد	۱۳۸۷	۱۳۸۸	۱۳۸۹	تراز کیفی
تهران غرب			۴۰۵۷	۵۴۹۷

آشنایی با سهمیه‌های مورد پذیرش در دانشگاه آزاد اسلامی

سهمیه‌های دانشگاه آزاد شامل موارد زیر می‌شود:

- آزاد
- رزمندگان و ایثارگران
- بسیج فعال

که در ادامه به توضیح هر یک از آنها می‌پردازیم.

شرایط استفاده از سهمیه رزمندگان و ایثارگران انقلاب اسلامی

بر اساس قانون ایجاد تسهیلات برای ورود رزمندگان و جهادگران داوطلب بسیجی به دانشگاه‌ها و موسسات آموزش عالی و اصلاحیه آن به ترتیب مصوب ۷۱/۹/۱۱ و ۷۵/۷/۱۵ مجلس شورای اسلامی، برای ورود رزمندگان و ایثارگران انقلاب اسلامی (جانبازان، آزادگان و شاهد) به دانشگاه آزاد اسلامی نیز سهمیه‌ای منظور شده است که با توجه به ظرفیت پذیرش دانشجو در هر رشته و مطابق آیین‌نامه اجرایی، تعدادی از آنان براساس این سهمیه پذیرفته می‌شوند. داوطلبان واجد شرایطی که مایل باشند از سهمیه رزمندگان، جهادگر رزمنده یا بسیجی فعال (ماده ۲۰۱) استفاده نمایند، باید به مراکز سپاه (رزمندگان به محل پرونده سابقه جبهه و اعضای فعال بسیج به حوزه‌های مقاومت) مراجعه و نسبت به درخواست استفاده از سهمیه و دریافت کد رهگیری ۱۲ رقمی اقدام نمایند. درج کد رهگیری در فرم ثبت نام اینترنتی الزامی می‌باشد.

تبصره ۱: آن دسته از رزمندگان که دارای کارت سابقه جبهه باشند و محل سکونت فعلی آنها نسبت به محل بایگانی پرونده تغییر کرده باشد، نیاز به مراجعه به محل پرونده سابقه جبهه ندارند و می‌توانند در محل سکونت فعلی شان، با در دست داشتن کارت سابقه جبهه و مراجعه به نواحی مقاومت اقدام لازم را به عمل آورند.

تبصره ۲: آن دسته از جهادگران رزمنده که سوابق جبهه داوطلبانه آنها به سپاه منتقل شده باشد، لازم است به مراکز سپاه مراجعه و کد رهگیری دریافت کنند و آن را در فرم ثبت نام اینترنتی وارد نمایند. سایر داوطلبان واجد شرایط که مایل باشند از سهمیه جهادگر رزمنده استفاده نمایند موظفند حداکثر تا یک هفته پس از ثبت نام در پایگاه اینترنتی مرکز آزمون با همراه داشتن شماره پرونده ثبت نامی به مراکز جهاد کشاورزی برای تایید سهمیه مراجعه نمایند. این گونه داوطلبان، الزامی به دریافت و درج کد رهگیری ندارند.

بسیج فعال: داوطلبان واجد شرایط استفاده از سهمیه بسیجی فعال، برای برخورداری از این امتیاز به منظور پذیرش در آزمون سراسری در حد ظرفیت مصوب سهمیه‌ها، می‌بایستی ۹۰ درصد نمره کل آخرین نفر پذیرفته شده عادی (بدون سهمیه) در رشته‌های کاردانی و کارشناسی و ۹۵ درصد نمره کل آخرین نفر پذیرفته شده عادی (بدون سهمیه) در رشته‌های دکترای حرفه‌ای را کسب نمایند.

تذکر: کد رهگیری دریافتی از مراکز سپاه برای هر یک از آزمون‌ها مجزاست. لذا متقاضیان با در اختیار داشتن کد رهگیری صادر شده برای سایر آزمون‌های دانشگاه آزاد اسلامی یا سازمان سنجش آموزش کشور امکان بهره‌مندی از امتیاز سهمیه در این آزمون را نخواهند داشت و لازم است بدین منظور کد جداگانه‌ای دریافت نمایند.

تذکر: واجدین شرایط فقط یک بار حق استفاده از سهمیه فوق‌الذکر را در صورت قبولی دارند.

تذکر: در این مورد، رزمندگانی که مدت خدمت داوطلبانه آنان در مناطق عملیاتی بیش از ۶ ماه باشد، به ازای هر ۶ ماه خدمت اضافی یک بار دیگر حق استفاده از سهمیه را خواهند داشت. همچنین برای جانبازان انقلاب اسلامی بیش از ۲۵ درصد برای هر ۱۰ درصد جانبازی اضافی، معادل ۶ ماه خدمت داوطلبانه در جبهه محسوب خواهد شد و به علاوه مدت اسارت آزادگان، حضور داوطلبانه در جبهه تلقی و به حساب آنان منظور خواهد شد.

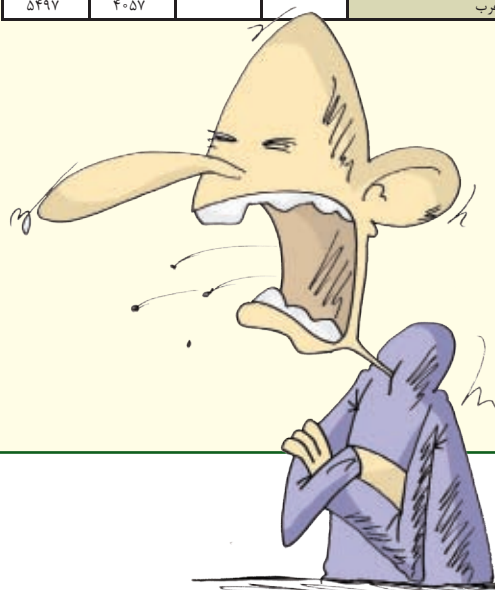



نمونه کارنامه داوطلبان کنکور آزاد ۸۹ انسانی مجموعه ۴

تراز	ادبیات	عربی	معارف	زبان	تاریخ و جغرافیا	علوم اجتماعی	فلسفه و منطق	روانشناسی	ریاضی	اقتصاد	زیر مجموعه
۸۰۲۸	۹۵	۱۰۰	۱۰۰	۵۶.۷	۶۸.۹	۸۴.۵	۸۲.۳	۸۲.۳	۶۱.۷	۶۳.۴	۳
۸۰۲۲	۹۳.۴	۱۰۰	۸۶.۷	۴۶.۷	۶۲.۳	۶۴.۵	۸۲.۳	۸۲.۳	۸۱.۷	۹۳.۴	۲
۷۷۵۹	۹۳.۴	۹۳.۴	۸۸.۴	۵۰	۶۶.۷	۷۳.۴	۹۱.۲	۸۲.۳	۳۵	۶۶.۷	۱
۷۵۸۵	۸۱.۷	۱۰۰	۷۱.۷	۴۶.۷	۷۳.۴	۷۳.۴	۹۳.۴	۶۲.۳	۴۳.۴	۵۳.۴	۳
۷۴۶۴	۸۱.۷	۱۰۰	۷۶.۷	۴۸.۴	۲۴.۵	۲۴.۵	۹۳.۴	۷۵.۶	۴۳.۴	۶۵	۳
۷۴۶۴	۹۳.۴	۸۱.۷	۷۸.۴	۵۱.۷	۶۲.۳	۸۴.۵	۷۷.۸	۸۲.۳	۱۸.۴	۴۸.۴	۲
۷۳۷۲	۷۵	۱۰۰	۶۳.۴	۱۳.۴	۷۵.۶	۹۱.۲	۸۲.۳	۵۷.۸	۲۱.۷	۷۰	۳
۷۳۵۱	۷۵	۸۸.۴	۷۶.۷	۴۱.۷	۲۲.۳	۳۷.۸	۸۴.۵	۹۱.۲	۱۳.۴	۷۶.۷	۲
۷۲۶۲	۷۵	۷۰	۶۵	۳۳.۴	۴۶.۷	۴۰	۸۴.۵	۶۸.۹	۳۵	۷۳.۴	۳
۷۱۹۰	۸۶.۷	۱۰۰	۶۵	۳.۴	۴۸.۹	۳۱.۲	۴۸.۹	۷۵.۶	۲۳.۴	۷۵	۳
۷۰۷۷	۷۳.۴	۸۶.۷	۸۰	۵۳.۴	۵۱.۲	۲۸.۹	۴۸.۹	۶۰	۲۱.۷	۵۰	۳
۷۰۱۸	۷۰	۸۶.۷	۷۶.۷	۳۶.۷	۴۲.۳	۱۵.۶	۶۶.۷	۴۸.۹	۳۵	۶۳.۴	۲
۶۹۹۷	۷۵	۹۳.۴	۶۸.۴	۲۱.۷	۵۷.۸	۵۷.۸	۸۴.۵	۷۷.۸	۳.۴	۵۸.۴	۲
۶۹۸۲	۸۰	۸۳.۴	۷۰	۲۵	۶۸.۹	۳۷.۸	۹۱.۲	۵۵.۶	۳.۴	۳۱.۷	۱
۶۸۷۶	۸۶.۷	۸۶.۷	۵۰	۵۶.۷	۲۲.۳	۴۰	۶۸.۹	۶۸.۹	۱۵	۴۰	۳
۶۸۵۷	۵۳.۴	۹۵	۵۵	۲۸.۴	۳۷.۸	۴۶.۷	۶۴.۵	۴۸.۹	۳۰	۴۳.۴	۲
۶۷۶۴	۸۰	۷۵	۷۶.۷	۱۵	۲۲.۳	۶۸.۹	۵۷.۸	۷۳.۴	۳.۴	۶۱.۷	۱
۶۷۵۸	۷۳.۴	۷۸.۴	۵۵	۲۰	۴۸.۹	۴۴.۵	۸۰	۶۲.۳	۵	۶۶.۷	۳
۶۷۳۸	۸۶.۷	۹۳.۴	۴۸.۴	۲۱.۷	۳۷.۸	۴۰	۴۰	۸۴.۵	۰	۲۸.۴	۲
۶۶۸۵	۹۳.۴	۸۰	۶۵	۶۶.۷	۳۳.۴	۲۶.۷	۴۴.۵	۶۴.۵	۰	۲۸.۴	۲
۶۶۵۱	۲۵	۹۰	۵۰	۵۳.۴	۳۵.۶	۷۱.۲	۸۶.۷	۳۷.۸	۱۱.۷	۳۵	۱
۶۶۲۹	۷۵	۳۸.۴	۴۳.۴	۲۸.۴	۵۵.۶	۴۰	۶۸.۹	۷۳.۴	۶.۷	۴۸.۴	۳
۶۵۹۰	۸۳.۴	۸۰	۶۵	۳۱.۷	۴۸.۹	۷۵.۶	۶۲.۳	۴۶.۷	۰	۱۳.۴	۲
۶۵۸۹	۶۶.۷	۳۳.۴	۶۳.۴	۰	۴۴.۵	۵۱.۲	۳۵.۶	۵۱.۲	۵	۷۵	۱
۶۵۸۰	۷۶.۷	۷۸.۴	۴۳.۴	۳۱.۷	۲۴.۵	۲۶.۷	۲۲.۳	۳۵.۶	۱۸.۴	۳۶.۷	۳
۶۵۶۵	۷۶.۷	۳۶.۷	۶۳.۴	۱۱.۷	۴۸.۹	۶۶.۷	۶۶.۷	۶۶.۷	۱.۷	۵۱.۷	۳
۶۵۶۱	۷۰	۹۵	۴۰	-۱.۶	۴۴.۵	۲۸.۹	۶۰	۷۵.۶	۳.۴	۵۳.۴	۲
۶۴۹۲	۷۳.۴	۶۳.۴	۵۸.۴	۰	۴۸.۹	۷۱.۲	۸۰	۷۷.۸	-۱.۶	۲۸.۴	۲
۶۴۸۶	۴۳.۴	۶۰	۴۶.۷	۱۱.۷	۱۱.۲	۷۱.۲	۶۰	۳۷.۸	۱۳.۴	۴۶.۷	۳
۶۴۴۹	۵۶.۷	۷۸.۴	۴۶.۷	۳۸.۴	۳۵.۶	۱۵.۶	۲۰	۵۵.۶	۱۸.۴	۵	۲
۶۴۱۵	۵۶.۷	۵۳.۴	۵۵	۱۵	۳۱.۲	۳۱.۲	۷۵.۶	۵۵.۶	۳.۴	۵۱.۷	۳
۶۳۹۲	۶۱.۷	۷۳.۴	۴۶.۷	۱۱.۷	۳۱.۲	۴۸.۹	۴۸.۹	۶۶.۷	۰	۲۶.۷	۲
۶۳۶۴	۸۶.۷	۹۳.۴	۸۶.۷	۸۶.۷	۲۰	۶۶.۷	۷۵.۶	۶۶.۷	-۱۱.۶	۵۵	۳
۶۳۴۲	۶۵	۵۰	۵۳.۴	۰	۳۱.۲	۲۸.۹	۸۶.۷	۷۱.۲	۰	۳۱.۷	۱
۶۳۱۶	۷۰	۷۶.۷	۷۰	۴۵	۵۱.۲	۹۱.۲	۶۰	۵۱.۲	-۱۰	۲۳.۴	۲
۶۳۰۰	۸۰	۵۳.۴	۶۰	-۶.۶	۴۸.۹	۳۷.۸	۱۷.۸	۴۸.۹	۳.۴	۵۱.۷	۳
۶۲۷۷	۸۳.۴	۳۰	۶۱.۷	-۳.۳	۴۸.۹	۳۱.۲	۶۰	۷۳.۴	۰	۳۸.۴	۳
۶۲۶۵	۷۸.۴	۸۶.۷	۴۶.۷	۱۱.۷	۳۱.۲	۴۴.۵	۵۱.۲	۶۰	-۱.۶	۶.۷	۱
۶۲۴۲	۶۳.۴	۵۵	۶۳.۴	۰	۲.۳	۶۶.۷	۶۴.۵	۵۳.۴	۰	۲۱.۷	۲
۶۲۰۷	۶۸.۴	۶۵	۵۶.۷	۱.۷	۴۸.۹	۲۴.۵	۸۰	۳۷.۸	۰	۲۳.۴	۳
۶۲۰۴	۳۱.۷	۰	۸۳.۴	۰	۴۴.۵	۵۷.۸	۸۴.۵	۴۴.۵	۰	۴۱.۷	۲
۶۱۹۲	۶۳.۴	۴۳.۴	۴۵	۴۶.۷	۱۱.۲	۳۷.۸	۲۶.۷	۴۸.۹	۳.۴	۵۳.۴	۱
۶۱۷۹	۵۶.۷	۶۸.۴	۳۶.۷	۶.۷	۳۷.۸	۲۲.۳	۳۷.۸	۵۱.۲	۱.۷	۲۵	۲
۶۱۷۱	۸۰	۲۳.۴	۳۸.۴	۲۳.۴	۲۲.۳	۴۶.۷	۱۵.۶	۳۷.۸	۱.۷	۲۳.۴	۱
۶۱۶۷	۶۰	۴۸.۴	۴۰	۱۳.۴	۲۶.۷	۲۴.۵	۴۴.۵	۸.۹	۶.۷	۳۱.۷	۳
۶۱۶۶	۶۰	۳۱.۷	۶۰	۱۱.۷	۱۱.۲	۳۱.۲	۲۴.۵	۶۴.۵	۰	۱۶.۷	۲
۶۱۲۹	۶۰	۷۰	۶۵	۵	۴۲.۳	۶۲.۳	۵۵.۶	۶۰	۰	۵	۳
۶۱۰۰	۴۱.۷	۲۳.۴	۳۳.۴	۴۶.۷	۴۶.۷	۲۴.۵	۲۲.۳	۱۵.۶	۳.۴	۲۱.۷	۱
۶۰۹۵	۵۰	۴۰	۶۳.۴	۵	۲۲.۳	۴۸.۹	۴۰	۱۵.۶	۰	۴۳.۴	۳
۶۰۹۲	۴۶.۷	۲۱.۷	۵۰	۰	۲۶.۷	۲۰	۴۶.۷	۱.۷	۵۶.۷	۵۶.۷	۲
۶۰۵۲	۶۶.۷	۱۳.۴	۶۳.۴	۳.۴	۵۵.۶	۳۳.۲	۸۲.۳	۵۵.۶	-۳.۳	۵۵	۳
۶۰۵۰	۷۱.۷	۸۳.۴	۵۵	۶۱.۷	۴۴.۵	۲۰	۶۰	۲۸.۹	-۸.۳	۴۱.۷	۲

ادامه کارنامه‌های مجموعه ۴

نراز	ادبیات	عربی	معارف	زبان	تاریخ و جغرافیا	علوم اجتماعی	فلسفه و منطق	روانشناسی	ریاضی	اقتصاد	زیرمجموعه
۶۰۲۵	۶۶.۷	۲۰	۵۵	۱۶.۷	۱۱.۲	۴۲.۳	۵۷.۸	۳۱.۲	۱.۷	۱۶.۷	۳
۶۰۰۱	۳۳.۴	۱۸.۴	۴۶.۷	۲۳.۴	۲.۳	۱۱.۲	۴۰	۶۴.۵	۳.۴	۲۳.۴	۲
۵۹۹۵	۵۰	۵۵	۵۶.۷	-۳.۳	۱۳.۴	۴۲.۳	۵۷.۸	۲۶.۷	۱.۷	۳۱.۷	۳
۵۹۹۰	۵۱.۷	۳۳.۴	۴۸.۴	۰	۲۲.۳	۴۸.۹	۴۲.۳	۷۵.۶	-۶.۶	۴۵	۲
۵۹۵۹	۲۸.۴	۴۳.۴	۵۱.۷	۵	۳۷.۸	۳۷.۸	۱۳.۴	۳۷.۸	۰	۸.۴	۱
۵۹۳۱	۵۵	۴۰	۵۶.۷	-۵	۱۷.۸	۴۸.۹	۲۴.۵	۴.۵	۳.۴	۲۳.۴	۳
۵۹۱۳	۴۳.۴	۴۸.۴	۴۶.۷	-۱۳.۳	۳۳.۴	۱۱.۲	۴۴.۵	۲۲.۳	۸.۴	۳۰	۲
۵۹۰۴	۵۸.۴	۲۸.۴	۴۰	۰	۳۱.۲	۱۳.۴	۱۵.۶	۳۷.۸	۰	۲۸.۴	۱
۵۸۸۹	۳۵	۲۵	۳۶.۷	۰	۲۸.۹	۴۶.۷	۲۶.۷	۲۸.۹	۰	۴۸.۴	۳
۵۸۷۰	۶۵	۴۶.۷	۲۰	۱.۷	۱۷.۸	۲۶.۷	۱۵.۶	۳۳.۴	۳.۴	۱۸.۴	۲
۵۸۵۱	۵۶.۷	۲۰	۶۱.۷	۳۳.۴	۱۵.۶	۰	۰	۰	۱۸.۴	۰	۳
۵۸۴۴	۵۸.۴	۵۳.۴	۵۱.۷	۵۰	۸.۹	۲۸.۹	۱۵.۶	۴.۵	۰	۱۳.۴	۱
۵۸۱۶	۴۵	۴۸.۴	۳۳.۴	۰	۳۵.۶	۳۳.۴	۲۴.۵	۶۶.۷	-۵	۳۰	۲
۵۸۰۹	۴۵	۱۳.۴	۵۰	۱.۶	۲۰	۳۷.۸	۳۱.۲	۱۱.۲	۵	۱۶.۷	۱
۵۸۰۱	۷۳.۴	۶۸.۴	۱۸.۴	۸.۴	۱۳.۴	۳۱.۲	۳۳.۴	۲۰	۰	۱۳.۴	۳
۵۷۹۵	۶۵	۵۶.۷	۵۵	۶.۷	۱۵.۶	۶.۷	۵۱.۲	۱۱.۲	۰	۶.۷	۳
۵۷۹۴	۲۸.۴	۲۳.۴	۳۱.۷	-۳.۳	۲۲.۳	۱۳.۴	۵۵.۶	۵۳.۴	۰	۳۸.۴	۲
۵۷۸۶	۵۳.۴	۳۸.۴	۳۶.۷	۰	۳۷.۸	-۲.۲	۴۰	۲۶.۷	۰	۲۳.۴	۳
۵۷۷۳	۳۳.۴	۱۶.۷	۴۱.۷	۳.۴	۶.۷	۱۳.۴	۲۰	۴۸.۹	۰	۳۸.۴	۲
۵۷۵۷	۵۰	۴۵	۳۱.۷	۱۳.۴	۱۷.۸	۱۱.۲	۸.۹	۳۱.۲	۶.۷	۸.۴	۱
۵۷۳۷	۴۸.۴	۲۵	۵۳.۴	۱.۷	۱۳.۴	۰	۳۱.۲	۱۵.۶	۳.۴	۱۶.۷	۳
۵۷۲۵	۵۱.۷	۴۶.۷	۴۱.۷	۸.۴	۱۱.۲	۰	۰	۲۰	۶.۷	۱۰	۲
۵۷۲۰	۵۶.۷	۶۸.۴	۲۳.۴	۵	۲۲.۳	۳۵.۶	۲۶.۷	۴۴.۵	-۵	۵	۱
۵۶۹۷	۳۰	۲۶.۷	۱۶.۷	۰	۳۱.۲	۱۱.۲	۲۰	۲۰	۸.۴	۲۱.۷	۱
۵۶۹۴	۴۵	۱۵	۵۸.۴	۰	۲۰	۳۱.۲	۴۸.۹	۶.۷	۰	۲۱.۷	۲
۵۶۸۷	۳۳.۴	۶۰	۴۰	-۲۰	۶.۶	۲۰	۲۶.۷	۲۰	۶.۷	۲۶.۷	۳
۵۶۷۰	۶۳.۴	۱۸.۴	۳۵	۸.۴	۲۸.۹	۲۴.۵	۲۰	۶.۷	-۵	۱۶.۷	۱
۵۶۵۱	۴۸.۴	۳۳.۴	۲۸.۴	۳.۴	۴۴.۵	۳۳.۴	۸.۹	۱۷.۸	۳.۴	۱.۷	۳
۵۶۴۸	۴۶.۷	۳۳.۴	۲۵	۱۳.۴	-۲.۲	-۲.۲	۳۵.۶	۳۷.۸	۰	۱۵	۲
۵۶۲۶	۴۵	۷۰	۳۵	۳.۴	۱۵.۶	۲۶.۷	۸.۹	۲.۳	-۱.۶	۳۶.۷	۱
۵۶۱۴	۲۱.۷	۲۱.۷	۳۶.۷	۰	۶.۷	۳۵.۶	۳۳.۴	۲۲.۳	۰	۳۰	۳
۵۶۰۷	۵۳.۴	۳۵	۴۶.۷	۰	۲۴.۵	۲۴.۵	۱۷.۸	۳۱.۲	-۶.۶	۳۶.۷	۲
۵۵۸۹	۶۰	۳۸.۴	۳۸.۴	-۸.۳	۱۱.۲	۲۴.۵	۳۱.۲	۶.۷	۱.۷	۲۱.۷	۲
۵۵۸۴	۶۰	۳۸.۴	۲۰	۲۳.۴	۲.۳	۲۸.۹	۱۱.۲	۶۴.۵	-۱.۶	۲۱.۷	۳
۵۵۷۵	۲۱.۷	۱۳.۴	۷۱.۷	-۱.۶	۸.۹	-۱۳.۳	۸.۹	۰	۱۵	۱۵	۳
۵۵۷۰	۲۶.۷	۵	۵۰	۲۳.۴	۱۳.۴	۸.۹	۲۰	۲۴.۵	۰	۲۸.۴	۱
۵۵۵۱	۳۰	۳۱.۷	۲۳.۴	۰	۵۷.۸	-۲.۲	۱۵.۶	۲۴.۵	۰	۱۳.۴	۲
۵۵۳۰	۴۶.۷	۶.۷	۱۸.۴	-۵	۲۲.۳	۲۸.۹	۲.۳	۱۳.۴	۰	۵۳.۴	۱
۵۵۲۳	۶۳.۴	۵۱.۷	۵۱.۷	-۱۱.۶	۴۴.۵	۳۷.۸	۵۱.۲	۱۷.۸	-۵	۱۶.۷	۳
۵۵۱۹	۵۳.۴	۵۳.۴	۲۰	۲۰	۱۳.۴	۳۱.۲	۳۱.۲	۱۳.۴	-۱۳.۳	۲۶.۷	۱
۵۵۰۵	۳۵	۱۶.۷	۳۸.۴	۱.۷	۱۱.۲	-۴.۴	۲۴.۵	۱۷.۸	۵	۵	۲
۵۴۹۹	۴۱.۷	۵۱.۷	۲۰	-۵	۲.۳	۶.۷	۱۳.۴	۴.۵	۵	۲۱.۷	۳
۵۴۸۷	۵۸.۴	۴۰	۵۰	-۵	۴.۵	۰	۵۷.۸	۲۴.۵	-۵	۳۱.۷	۲
۵۴۷۴	۴۵	۲۰	۳۸.۴	-۸.۳	۱۵.۶	۴۴.۵	۸.۹	۴.۵	۰	۳.۴	۱
۵۴۶۵	۴۵	۵۰	۲۸.۴	-۶.۶	۱۳.۴	۱۷.۸	۱۵.۶	۱۳.۴	۱.۷	۶.۷	۱
۵۴۵۵	۲۵	۵۳.۴	۵۰	۰	۶.۷	۲۴.۵	-۱۱.۱	۲۶.۷	-۱.۶	۲۸.۴	۳
۵۴۴۰	۲۳.۴	۱۱.۷	۵	۳.۴	۲۸.۹	۶.۷	۱۳.۴	۴۲.۳	۰	۲۱.۷	۲
۵۴۰۰	۳۶.۷	۱۶.۷	۳۵	-۱.۶	۱۱.۲	۲.۳	۰	۲۸.۹	۱۰	۱۵	۱
۵۳۸۸	۱۸.۴	۸.۴	۱۸.۴	-۸.۳	۲.۳	۴.۵	۱۳.۴	-۱۵.۵	۲۵	۲۰	۳
۵۳۸۹	۳۸.۴	۲۰	۱۵	۲۳.۴	۲.۳	۶.۷	۸.۹	۴۲.۳	-۱.۶	۱۵	۲
۵۳۷۵	۳۶.۷	۳۵	۴۱.۷	۳.۴	۱۳.۴	۲۲.۳	۱۱.۲	۴.۵	-۳.۳	۵	۱
۵۳۵۵	۲۵	۲۳.۴	۴۶.۷	۰	-۴.۴	۰	۰	-۴.۴	۰	۴۳.۴	۳
۵۳۴۲	۵۱.۷	۲۵	۲۱.۷	۶۱.۷	۰	۲۶.۷	-۲.۲	۱۵.۶	-۳.۳	۲۶.۷	۱
۵۳۳۵	۴۵	۳۳.۴	۲۰	۰	۶.۷	۱۳.۴	۱۱.۲	۱۱.۲	۰	۰	۲

تراز	ادبیات	عربی	معارف	زبان	تاریخ و جغرافیا	علوم اجتماعی	فلسفه و منطق	روانشناسی	ریاضی	اقتصاد	زیرمجموعه
۵۳۱۶	۴۱.۷	۶۰	۲۵	۵	۳۱.۲	۲۶.۷	۵۵.۶	۸.۹	-۶.۶	۱۵	۳
۵۳۰۰	۱۶.۷	۶۸.۴	۱۵	۵	۱۳.۴	-۲.۲	۴.۵	۳۵.۶	۶.۷	۵	۱
۵۲۹۷	۱۱.۷	۲۳.۴	۱۰	۳۸.۴	۱۳.۴	۲.۳	۴.۵	۰	۱۳.۴	۱۳.۴	۲
۵۲۹۱	۳۸.۴	۱۸.۴	۴۳.۴	۱۳.۴	۰	۶.۷	۲۰	-۴.۴	۱.۷	۱۳.۴	۱
۵۲۸۵	۵۶.۷	۱۵	۲۳.۴	۶.۷	۳۷.۸	۲۲.۳	۴۶.۷	۲۴.۵	-۵	۵	۳
۵۲۷۰	۳۸.۴	۷۸.۴	۲۵	-۱.۶	۳۳.۴	۳۵.۶	۶۰	۱۱.۲	-۱۱.۶	۱۶.۷	۲
۵۲۵۰	۲۶.۷	۱۵	۱۵	۵	۱۵.۶	۸.۹	۲۶.۷	-۸.۸	۵	۱.۷	۳
۵۲۴۰	۲۶.۷	۰	۳۸.۴	۰	۲۶.۷	-۴.۴	۶.۷	۱۱.۲	۰	۵	۱
۵۲۲۵	۱۸.۴	۳۸.۴	۳۳.۴	۸.۴	۴۴.۵	۲۰	۲۴.۵	۲.۳	-۳.۳	۱۰	۲
۵۲۰۷	۲۳.۴	۲۳.۴	۵۰	۳.۴	۰	۰	۰	۱۳.۴	۱.۷	۰	۳
۵۲۰۰	۳۳.۴	۱۳.۴	۲۳.۴	۲۰	۱۱.۲	۶.۷	۲.۳	۲۰	-۱.۶	۶.۷	۱
۵۱۹۴	۴۱.۷	۱۸.۴	۴۶.۷	-۱.۶	۳۵.۶	۱۵.۶	۲۲.۳	-۶.۶	۰	-۳.۳	۲
۵۱۸۵	۵۳.۴	۵۰	۱۰	-۵	۴۶.۷	-۲.۲	۲۲.۳	۱۳.۴	-۱۳.۳	-۳.۳	۱
۵۱۷۰	۴۰	۴۱.۷	۵۳.۴	۳.۴	۲۶.۷	۲۸.۹	۳۷.۸	۱۳.۴	-۱۳.۳	۱۳.۴	۳
۵۱۶۴	۲۶.۷	۱۵	۱۸.۴	۰	۲.۳	-۶.۶	۳۱.۲	۱۵.۶	۰	۰	۲
۵۱۴۹	۲۱.۷	۲۱.۷	۲۸.۴	-۳.۳	۱۷.۸	۱۵.۶	۸.۹	۲۸.۹	-۵	۶.۷	۱
۵۱۳۷	۴۰	۱۰	۱۶.۷	۱.۷	۱۱.۲	۸.۹	۱۱.۲	۲.۳	۰	۳.۴	۲
۵۱۲۲	۴۸.۴	۱۶.۷	۶۵	-۱۰	۱۷.۸	-۱۳.۳	۳۳.۴	۳۳.۴	-۳.۳	۵	۳
۵۱۰۷	۳۵	۸.۴	۳۳.۴	۶.۷	۴.۵	۲۰	۱۷.۸	۱۱.۲	-۱۱.۶	۲۰	۱
۵۰۹۰	۱۱.۷	۵	۴۵	-۱.۶	۰	۲.۳	۲.۳	۲۲.۳	۰	۰	۲
۵۰۸۵	۱۵	۸.۴	۲۱.۷	۶.۷	۱۱.۲	۲.۳	۱۱.۲	۰	۰	۱۱.۷	۱
۵۰۶۸	۴۳.۴	۴۳.۴	۲۳.۴	-۱.۶	۱۷.۸	۸.۹	۳۱.۲	۴۸.۹	-۱۳.۳	۳۰	۳
۵۰۳۶	۱۸.۴	۱۳.۴	۲۱.۷	۰	۱۵.۶	۲۰	-۴.۴	۱۵.۶	-۱.۶	۱۳.۴	۲
۵۰۳۱	۴۶.۷	۶.۷	۳۳.۴	۰	۱۱.۲	-۶.۶	-۸.۸	-۶.۶	۰	۱۸.۴	۱
۵۰۰۲	۵۰	۱۱.۷	۱۵	۱.۷	۲۴.۵	-۶.۶	۰	۰	-۳.۳	۲۳.۴	۳
۴۹۷۷	۲۱.۷	۸.۴	۳۰	۰	-۶.۶	۴.۵	۱۵.۶	۲۰	-۱.۶	-۳.۳	۲
۴۹۶۳	۳۳.۴	۱۳.۴	۶.۷	۰	-۲۴.۴	۳۷.۸	۱۳.۴	۰	۰	۰	۱
۴۸۹۰	۳۵	-۱.۶	۱۵	-۶.۶	۶.۷	۱۷.۸	۱۱.۲	-۱۵.۵	۰	۵	۳
۴۸۷۰	۱۵	۱.۷	۱۳.۴	۰	۱۵.۶	۴.۵	۴.۵	-۴.۴	۰	۲۳.۴	۲
۴۸۶۳	۲۳.۴	۱۵	۲۸.۴	۰	-۴.۴	۲.۳	۰	۱۱.۲	۰	۰	۱
۴۸۳۱	۴۶.۷	-۵	۸.۴	۵	-۲۲.۲	۰	-۴.۴	-۶.۶	۳.۴	۵	۳
۴۸۱۷	۲.۷	۶.۷	۳۷.۴	۴	۴.۵	-۱۱.۱	۰	۶.۷	۱.۷	-۶.۶	۱
۴۸۰۰	۲۱.۷	۱۵	۳.۴	-۳.۳	-۲.۲	-۶.۶	۱۱.۲	۱۱.۲	۰	۱.۷	۳
۴۷۷۸	۲۶.۷	۲۰	۱۸.۴	۰	۸.۹	-۶.۶	۱۷.۸	-۱۵.۵	۰	۸.۴	۲
۴۷۵۰	۳۶.۷	۲۶.۷	۴۳.۴	-۱۰	۱۱.۲	۱۱.۲	۲۲.۳	۱۷.۸	-۱۳.۳	۶.۷	۳
۴۷۴۸	۳۵	۶.۷	-۵	-۳.۳	۱۷.۸	۲۸.۹	-۱۱.۱	۲۰	-۸.۳	-۱.۶	۱
۴۷۰۰	۳۸.۴	۱۰	۴۱.۷	-۵	۴.۵	-۶.۶	۲.۳	-۲۴.۴	-۵	۲۰	۳
۴۶۸۵	-۵	۱.۷	۲۱.۷	۰	-۴.۴	-۲.۲	۲.۳	۲.۳	۰	۵	۲
۴۶۶۹	۸.۴	۲۰	۶.۷	-۶.۶	-۶.۶	-۴.۴	-۴.۴	۲۰	-۱.۶	۱۸.۴	۱
۴۶۳۱	۲۵	۲۳.۴	۱۸.۴	-۳.۳	۴.۵	۶.۷	-۶.۶	۱۷.۸	-۵	۵	۳
۴۵۹۲	۶.۷	۰	۱۸.۴	۰	۶.۷	۰	۶.۷	-۲.۲	-۳.۳	۸.۴	۳
۴۵۶۲	۲۱.۷	۳۰	۶.۷	-۸.۳	۰	۲.۳	۰	۱۵.۶	-۸.۳	۰	۲
۴۵۲۵	۳۸.۴	۳.۴	۱۶.۷	۰	-۴.۴	-۴.۴	-۲.۲	-۶.۶	-۱.۶	-۳.۳	۳
۴۵۰۵	۱۱.۷	۲۱.۷	۲۶.۷	-۱۵	۲۸.۹	۲.۳	-۱۱.۱	-۱۵.۵	۰	۰	۲
۴۴۹۵	۲۰	-۳.۳	۱.۷	۰	-۸.۸	-۴.۴	-۲.۲	۲.۳	۰	-۵	۳
۴۴۸۳	۸.۴	۳.۴	۱۵	۰	۰	-۶.۶	-۲.۲	۰	-۵	۲۸.۴	۱
۴۴۷۴	۲۱.۷	۸.۴	۵	-۶.۶	۲.۳	-۴.۴	۱۷.۸	۴.۵	-۱.۶	-۵	۳
۴۴۶۵	-۱.۶	۵	۱.۷	۰	-۴.۴	۰	۰	-۲.۲	۰	-۵	۱
۴۴۰۱	۳۰	۳۰	۶.۷	۱۱.۷	-۸.۸	-۲.۲	۲۴.۵	-۱۵.۵	-۱۳.۳	۸.۴	۳
۴۳۱۲	۱۶.۷	۲۳.۴	۳۰	۰	۸.۹	۲.۳	۲۲.۳	۲.۳	-۱۵	-۸.۳	۳
۴۲۰۲	۲۰	-۳.۳	۱۶.۷	-۸.۳	-۶.۶	۲۰	۲۶.۷	-۲۰	-۶.۶	۱۸.۴	۲
۴۰۵۸	۲۰	-۶.۶	۵۳.۴	۱۳.۴	۱۱.۲	۱۱.۲	-۸.۸	-۲۴.۴	-۲۱.۶	۰	۳
۴۰۳۱	۲۶.۷	۶.۷	۱۳.۴	-۱۳.۳	۲.۳	-۲۴.۴	۶.۷	-۱۵.۵	-۵	-۶.۶	۲
۳۹۹۷	۱۵	-۶.۶	۱۶.۷	۸.۴	-۱۳.۳	۶.۷	۲۸.۹	-۱۵.۵	-۲۶.۶	۲۸.۴	۲



نمره ترازهای مجموعه ۷ - گروه علوم پزشکی

ادامه پرستاری				
واحد	۱۳۸۷	۱۳۸۸	۱۳۸۹	تراز کیفی
شیروان	۴۶۲۱	۴۶۴۷	۴۶۱۵	
علی آباد کنول	۴۶۰۰	۴۷۸۹	۴۸۵۳	۵۷۵۹
فردوس	۴۷۳۹	۴۶۰۲	۴۶۰۲	
فلورجان	۴۶۰۳	۴۶۱۷	۴۶۳۲	۵۸۰۸
فیروزآباد	۴۷۹۷	۵۱۴۴	۶۳۴۴	
قوچان	۴۶۲۸	۴۶۲۰	۴۶۰۲	۵۲۸۵
کازرون	۵۱۴۴	۵۳۶۷	۵۳۲۴	۶۵۳۴
کاشمر	۴۶۷۷	۴۶۳۶	۴۷۳۳	
کرج	۴۸۳۴	۵۰۶۹	۵۲۸۸	۶۷۱۲
کرمان	۴۶۰۶	۴۶۲۲	۶۳۱۷	
گرگان	۴۶۱۹	۴۹۵۵	۵۰۳۴	۶۲۱۲
لارستان	۴۶۱۸	۴۶۲۶	۴۶۳۳	۵۶۱۶
لاهیجان	۴۶۲۰	۴۶۱۵	۴۶۵۷	۵۸۸۵
مرآغه	۴۷۰۷	۴۹۳۶		
مرند				۵۱۹۱
مسجدسلیمان	۴۶۰۱	۴۷۰۷		۵۵۳۷
مشهد	۴۶۲۵	۵۱۵۸	۵۲۱۸	۶۶۴۳
مهاباد	۴۶۰۴	۴۹۳۵	۵۱۹۹	۶۲۴۶
نجف آباد	۴۶۱۱			۶۶۶۵
نراق				۴۸۸۵
نیشابور	۴۶۱۵	۴۶۰۸	۴۶۵۸	۵۰۴۳
ورامین	۴۶۰۴	۴۸۵۸	۴۹۸۴	۶۵۳۱
همدان	۴۶۰۳	۵۰۰۲	۵۱۹۷	۶۲۲۷
یاسوج	۴۶۲۴	۴۹۵۲		۵۹۶۲
یزد	۴۶۳۱	۴۷۳۱		۵۷۱۷
ساخت پروتئزهای دندان				
واحد	۱۳۸۷	۱۳۸۸	۱۳۸۹	تراز کیفی
دندانپزشکی تهران	۵۴۵۱	۵۵۵۶	۵۹۴۷	
علوم آزمایشگاهی				
واحد	۱۳۸۷	۱۳۸۸	۱۳۸۹	تراز کیفی
اراک	۴۴۴۵	۵۴۴۶	۵۳۵۸	۶۷۵۵
بابل	۴۱۳۸	۵۰۴۸	۵۳۵۱	۶۷۷۳
بروجرد	۴۶۶۳	۵۲۷۲	۵۴۳۳	۶۵۷۹
پزشکی تهران	۵۵۸۲	۵۹۷۹	۵۸۵۵	۶۹۵۴
تبریز	۵۱۲۰	۵۷۲۸	۵۸۳۳	۶۹۰۷
تنگابن			۷۰۱۹	
چالوس	۳۸۲۷	۴۹۷۰	۵۲۲۷	۶۷۶۸
زاهدان	۴۴۱۹	۴۸۵۷	۴۹۱۰	۶۲۲۲
شاهرود	۳۷۲۶	۴۶۶۸	۵۱۸۰	۶۷۲۹
قم	۴۵۴۰	۵۲۱۵	۵۱۸۰	۶۶۷۵
گرگان	۳۵۲۴	۴۸۳۳	۵۱۳۸	۶۵۱۳
مرند	۳۵۷۴	۴۴۵۷	۵۰۷۲	۶۶۴۱
علوم تغذیه				
واحد	۱۳۸۷	۱۳۸۸	۱۳۸۹	تراز کیفی
علوم و تحقیقات	۶۱۹۱	۶۴۲۳	۶۲۰۵	
مامائی				
واحد	۱۳۸۷	۱۳۸۸	۱۳۸۹	تراز کیفی
آبادان	۵۲۱۷	۵۱۱۸	۵۲۶۳	
آستارا	۵۳۳۵	۵۳۴۹		۵۲۰۶
اراک	۵۲۰۴	۵۲۳۹		۵۶۵۲
اردبیل	۵۲۰۰	۵۲۰۰	۵۲۳۹	۵۹۹۰
ارسنجان	۵۲۲۰			۵۵۸۱
ارومیه	۵۲۱۰	۵۲۰۰	۵۲۱۱	۶۳۰۳
استهبان	۵۲۰۲	۵۲۰۶		۵۳۴۶
اهواز	۵۶۵۳	۵۶۸۵	۵۳۴۹	۶۳۱۸
بابل	۵۲۰۰	۵۲۰۰		۵۸۵۵
بجنورد	۵۲۴۰	۵۲۲۴	۵۲۳۵	۵۲۱۳
بروجرد	۵۲۱۴	۵۲۳۱	۵۲۹۴	۶۱۶۸
بناب	۵۲۰۸	۵۲۲۹		۵۲۰۲
بهبهان	۵۲۵۶	۵۲۳۰		۵۲۰۱
بیرجند	۵۲۵۰			۵۲۰۲
پزشکی تهران	۵۶۸۸	۵۷۵۵	۵۶۶۳	
تبریز	۵۳۲۹	۵۴۴۳		
تنگابن	۵۲۱۰	۵۲۳۳	۵۳۳۸	۵۴۱۸

پزشکی - دکترای حرفه ای				
واحد	۱۳۸۷	۱۳۸۸	۱۳۸۹	تراز کیفی
اردبیل	۷۰۷۷	۷۰۱۸	۶۹۱۷	
پزشکی تهران	۶۹۴۰	۷۲۲۵	۷۰۷۲	
تبریز	۷۱۱۹	۷۱۲۱	۷۰۵۷	
تنگابن	۶۹۰۶	۶۸۹۶	۷۰۱۹	
شاهرود	۷۰۳۸	۷۰۰۸	۶۸۱۴	
قم	۶۸۶۹	۶۶۳۴	۶۷۶۱	
کازرون	۷۰۱۹	۷۲۱۷	۶۹۶۱	
مرکز آموزش بین المللی قشم			۶۲۰۸	۶۸۸۲
مشهد	۷۲۶۱	۶۹۸۰	۶۹۳۲	
نجف آباد	۷۲۳۶	۷۲۸۶	۶۹۴۰	
یزد	۷۱۹۴	۶۹۰۹	۶۸۶۳	
داروسازی - دکترای حرفه ای				
واحد	۱۳۸۷	۱۳۸۸	۱۳۸۹	تراز کیفی
علوم دارویی	۶۷۳۵	۷۱۹۷	۶۹۷۲	
دندانپزشکی - دکترای حرفه ای				
واحد	۱۳۸۷	۱۳۸۸	۱۳۸۹	تراز کیفی
خوراسگان	۷۴۵۶	۷۳۷۱	۶۹۰۴	
دندانپزشکی تهران	۷۱۵۱	۷۲۷۲	۷۱۹۳	
شیراز			۷۲۴۰	
اتاق عمل				
واحد	۱۳۸۷	۱۳۸۸	۱۳۸۹	تراز کیفی
پزشکی تهران	۴۶۵۷	۵۴۱۸	۵۳۲۵	۶۸۳۸
مشهد	۴۳۴۶	۴۷۶۷	۵۰۵۴	۶۶۵۱
پرستاری				
واحد	۱۳۸۷	۱۳۸۸	۱۳۸۹	تراز کیفی
آبادان	۴۶۰۴	۴۷۳۱	۴۶۸۰	۵۹۵۲
آباد				۵۶۶۸
آستارا	۴۶۰۶	۴۶۹۴		۵۰۰۵
ایهر	۴۶۰۸	۴۶۱۰		۵۷۴۲
اراک	۴۶۱۲	۴۶۲۸	۴۶۳۵	۵۹۴۱
اردبیل	۴۶۰۲	۴۶۰۳	۴۹۶۱	۶۳۰۷
ارسنجان	۴۶۱۱	۴۶۰۵	۴۶۴۰	۵۸۸۶
ارومیه	۴۶۶۳	۵۲۳۴	۵۱۷۳	۶۳۴۴
استهبان	۴۶۰۳	۵۰۰۲		۶۲۸۵
اقلید				۵۰۵۰
اهواز	۵۲۴۵	۵۳۹۶	۵۲۹۷	۶۲۷۷
ایران شهر				۴۶۰۳
بابل	۴۶۲۱	۴۹۵۷	۴۸۸۵	
بجنورد	۴۶۱۵	۴۶۵۶		۵۰۶۰
بروجرد	۴۹۰۳	۵۳۴۹	۵۵۱۰	۶۲۱۷
بناب				۵۱۲۱
بندرعباس	۴۶۳۸	۴۷۶۷	۴۸۰۷	۵۶۶۹
بیرجند	۴۶۴۲	۴۶۲۹	۴۶۱۱	۵۲۶۵
پزشکی تهران	۴۷۸۴	۵۲۳۱	۵۱۳۵	۶۷۶۶
تبریز	۴۶۰۷	۴۷۸۵	۵۰۸۱	۶۶۵۷
تنگابن	۴۶۱۸	۴۶۲۵		۵۴۴۹
توسرکان	۴۶۱۱	۴۶۰۵	۴۶۲۰	۵۷۲۳
چهرم	۴۸۲۴	۵۳۸۳	۵۳۶۷	۶۴۱۶
خالوس	۴۶۲۷	۴۶۱۴		۵۳۲۲
خلخال	۴۶۰۷	۴۶۳۵	۴۶۲۹	۴۶۰۲
خوراسگان	۴۶۵۲	۴۶۰۹		۶۵۱۵
خوی				۵۷۶۲
داراب	۴۶۰۱	۴۶۲۳		۵۵۰۱
دزفول	۴۹۱۵	۵۱۰۶	۵۰۹۷	۶۰۸۹
رشت	۴۶۱۰	۴۶۵۲	۴۹۰۳	۶۱۴۹
زاهدان	۴۶۰۰	۴۶۴۶	۴۶۱۶	۵۵۴۸
زنجان	۴۶۰۳	۴۶۰۰	۴۶۰۷	۵۲۴۶
ساری	۴۶۰۹	۴۶۰۱	۵۱۲۷	۶۴۷۱
ساوه	۴۶۰۳	۴۶۲۷		۵۴۴۰
سیزوار	۴۶۰۱	۴۶۱۵	۴۶۲۸	۵۱۵۵
سمنان	۴۷۵۱	۴۶۲۲		۴۸۱۹
سنندج	۵۰۵۲	۵۴۵۹	۵۵۲۳	۶۲۹۴
شاهرود	۴۶۱۶	۴۶۱۴		۴۶۱۵
شهرکرد	۴۶۲۸	۴۸۰۷		۶۲۰۷

نمونه کارنامه داوطلبان کنکور آزاد ۸۹ گروه علوم پزشکی



تراز	ادبیات	عربی	معارف	زبان	ریاضی	فیزیک	شیمی	زیست
۸۳۷۰	۸۶.۷	۱۰۰	۸۶.۷	۱۰۰	۱۰۰	۱۰۰	۱۰۰	۹۶.۲
۸۰۳۶	۸۶.۷	۹۳.۴	۹۳.۴	۹۳.۴	۹۳.۴	۱۰۰	۱۰۰	۹۲.۴
۷۶۸۸	۶۱.۷	۱۰۰	۹۳.۴	۵۳.۴	۶۰	۱۰۰	۱۰۰	۹۲.۴
۷۶۲۲	۶۶.۷	۸۶.۷	۹۳.۴	۹۳.۴	۷۰	۱۰۰	۱۰۰	۹۲.۴
۷۵۳۹	۷۳.۴	۹۳.۴	۸۶.۷	۸۱.۷	۸۳.۴	۹۵	۱۰۰	۹۳.۴
۷۴۵۲	۸۸.۴	۱۰۰	۸۶.۷	۹۵	۶۸.۴	۷۵	۹۶	۹۳.۴
۷۳۶۲	۶۰	۱۰۰	۸۶.۷	۸۸.۴	۶۵	۹۳.۴	۱۰۰	۸۵.۸
۷۲۸۸	۷۵	۹۳.۴	۸۶.۷	۸۶.۷	۱۵	۱۰۰	۹۴.۷	۹۲.۴
۷۲۵۳	۶۸.۴	۹۳.۴	۸۶.۷	۸۱.۷	۷۸.۴	۹۳.۴	۹۴.۷	۹۲.۴
۷۱۸۰	۶۰	۱۰۰	۸۰	۸۱.۷	۷۶.۷	۹۳.۴	۹۴.۷	۸۸.۶
۷۱۶۲	۷۶.۷	۹۳.۴	۹۳.۴	۱۰۰	۲۶.۷	۹۳.۴	۹۴.۷	۸۲.۹
۷۰۹۸	۶۶.۷	۸۰	۵۵	۶۶.۷	۸۶.۷	۹۳.۴	۱۰۰	۸۴.۸
۷۰۶۲	۸۱.۷	۱۰۰	۸۱.۷	۹۳.۴	۶۸.۴	۹۳.۴	۸۵.۴	۷۳.۴
۶۹۸۸	۶۶.۷	۸۶.۷	۸۰	۶۶.۷	۳۵	۱۰۰	۹۴.۷	۷۷.۲
۶۹۶۸	۶۱.۷	۸۱.۷	۸۰	۹۳.۴	۳۵	۷۸.۴	۹۲	۹۲.۴
۶۸۱۶	۵۶.۷	۸۸.۴	۸۸.۴	۳۵	۴۱.۷	۷۶.۷	۸۹.۴	۸۹.۶
۶۷۷۵	۷۰	۱۰۰	۷۶.۷	۸۶.۷	۳۱.۷	۹۳.۴	۸۲.۷	۶۸.۶
۶۷۲۸	۷۵	۷۶.۷	۸۸.۴	۷۶.۷	۲۵	۷۰	۸۶.۷	۸۲.۹
۶۶۴۹	۷۵	۹۳.۴	۸۶.۷	۳۵	۱۶.۷	۷۰	۸۴	۸۱
۶۵۸۶	۷۰	۹۵	۷۸.۴	۶۳.۴	۲۸.۴	۵۵	۸۶.۷	۷۰.۵
۶۵۴۵	۶۱.۷	۹۳.۴	۸۱.۷	۶۱.۷	۴۰	۵۶.۷	۹۰.۷	۶۷.۷
۶۵۰۵	۵۰	۸۳.۴	۷۱.۷	۶۸.۴	۳۳.۴	۷۵	۷۸.۷	۸۲.۹
۶۴۸۳	۵۸.۴	۸۶.۷	۶۶.۷	۷۵	۲۸.۴	۶۶.۷	۸۲.۷	۷۲.۴
۶۴۵۵	۵۰	۹۰	۸۳.۴	۲۸.۴	۳۸.۴	۶۱.۷	۸۶.۷	۷۳.۴
۶۴۰۵	۷۳.۴	۸۶.۷	۸۰	۶۸.۴	۸.۴	۷۶.۷	۷۸.۷	۶۵.۸
۶۳۸۰	۶۶.۷	۷۳.۴	۸۶.۷	۵۵	۳۱.۷	۵۳.۴	۷۲	۶۳.۹
۶۳۶۴	۵۱.۷	۵۸.۴	۸۰	۶۵	۴۰	۳۶.۷	۸۵.۴	۷۳.۴
۶۳۲۸	۷۱.۷	۸۱.۷	۸۶.۷	۴۶.۷	۱۳.۴	۶۶.۷	۷۶	۵۶.۲
۶۳۰۶	۷۰	۹۵	۶۶.۷	۳۵	۲۱.۷	۸۱.۷	۸۰	۴۷.۷
۶۲۹۴	۶۶.۷	۷۳.۴	۸۰	۸۶.۷	۱۳.۴	۵۰	۷۰.۷	۶۲
۶۲۶۷	۲۸.۴	۴۶.۷	۸۸.۴	۳۳.۴	۲۵	۴۸.۴	۷۶	۷۳.۴
۶۲۵۵	۶۸.۴	۲۱.۷	۶۰	۵۸.۴	۱۸.۴	۵۱.۷	۶۹.۴	۸۲
۶۲۲۵	۳۵	۲۳.۴	۷۱.۷	۴۰	۵۸.۴	۷۵	۸۸	۴۹.۶
۶۱۹۹	۶۰	۸۶.۷	۸۶.۷	۶۱.۷	۰	۱۵	۸۵.۴	۷۳.۴
۶۱۷۰	۷۰	۶۵	۸۶.۷	۳۵	۱۶.۷	۳۸.۴	۶۰	۵۵.۳
۶۱۵۶	۴۸.۴	۲۳.۴	۷۶.۷	۴۶.۷	۱۸.۴	۴۸.۴	۶۱.۴	۸۰
۶۱۲۲	۵۶.۷	۲۶.۷	۶۰	۳۵	۲۳.۴	۴۳.۴	۶۶.۷	۷۰.۵
۶۱۱۲	۸۶.۷	۴۰	۸۶.۷	۱۸.۴	۱۱.۷	۱۸.۴	۵۸.۷	۵۹.۱
۶۰۹۱	۶۶.۷	۷۸.۴	۶۰	۲۳.۴	۳۱.۷	۴۰	۷۸.۷	۴۷.۷
۶۰۶۱	۶۶.۷	۶۵	۷۱.۷	۳.۴	۱۰	۶۶.۷	۷۳.۴	۵۶.۲
۶۰۳۶	۵۱.۷	۸۵	۷۵	۸.۴	۰	۵۶.۷	۷۷.۴	۶۷.۷
۶۰۲۰	۷۵	۷۵	۷۵	۳۳.۴	۳.۴	۷۳.۴	۸۱.۴	۴۰
۶۰۰۲	۶۸.۴	۸۱.۷	۸۰	۱۶.۷	۶.۷	۵۵	۷۲	۳۸.۱
۵۹۹۷	۸۱.۷	۸۶.۷	۶۶.۷	۷۳.۴	-۳.۳	۷۰	۶۵.۴	۴۷.۷
۵۹۸۳	۸۵	۷۸.۴	۷۰	۵۳.۴	۱۸.۴	۲۵	۶۰	۳۰.۵
۵۹۷۰	۸۶.۷	۵۶.۷	۶۳.۴	۱۸.۴	۶.۷	۵۶.۷	۷۲	۳۵.۳
۵۹۴۱	۶۳.۴	۲۳.۴	۵۶.۷	۱۶.۷	۳۶.۷	۳۸.۴	۶۰	۵۴.۳
۵۹۱۹	۴۱.۷	۴۵	۷۱.۷	۱۸.۴	۳۵	۸۱.۴	۵۰.۵	۵۰.۵
۵۸۹۵	۵۸.۴	۲۵	۷۵	۴۸.۴	۳.۴	۴۳.۴	۷۶	۴۸.۶
۵۸۶۴	۴۸.۴	۴۰	۶۱.۷	۳۱.۷	۱۰	۴۸.۴	۶۱.۴	۵۳.۴
۵۸۵۳	۵۶.۷	۶۶.۷	۶۰	۶.۷	۳.۴	۵۰	۷۴.۷	۵۱.۵
۵۸۱۷	۶۶.۷	۵۸.۴	۵۸.۴	۵۵	-۱.۶	۶۰	۶۰	۵۲.۴
۵۷۹۰	۶۰	۷۳.۴	۶۰	۶۰	۸.۴	۲۶.۷	۶۸	۲۷.۷

ادامه مائاتی				
واحد	۱۳۸۷	۱۳۸۸	۱۳۸۹	تراز کیفی
تویسرکان	۵۲۰۹	۵۲۶۵	۵۲۳۲	۵۵۲۸
چهرم	۵۲۲۸		۵۲۱۸	۶۰۸۴
چالوس	۵۲۹۳	۵۲۲۵		۵۴۹۸
خلخال	۵۲۸۶	۵۴۰۱		۵۲۱۱
خوارسگان	۵۲۰۴	۵۲۰۷	۵۲۰۵	۶۵۷۷
دزفول	۵۲۰۹	۵۳۷۴		۶۲۱۲
رشت	۵۲۱۸	۵۲۳۸	۵۲۷۲	۵۷۷۰
زاهدان	۵۲۰۸		۵۲۶۸	۵۲۵۲
زنجان	۵۲۰۵	۵۲۰۱		۵۸۱۰
ساری	۵۲۲۸	۵۲۲۰		۵۵۹۱
سمنان	۵۲۱۸	۵۲۴۷	۵۲۴۲	۵۲۰۰
سندج	۵۲۲۲	۵۲۵۸		۶۳۰۶
شهریاریک	۵۲۳۰	۵۲۰۷		
شهرکرد	۵۲۰۲	۵۲۲۱		
قزوین	۵۲۴۱	۵۲۰۷		۵۷۷۰
فیروزآباد	۵۲۰۶	۵۲۱۲		۵۵۵۳
قم	۵۲۱۱	۵۲۰۲		
قوچان	۵۲۴۷	۵۲۶۱	۵۲۹۸	۵۲۰۹
کازرون	۵۲۰۱	۵۵۱۴	۵۴۱۱	۶۶۱۳
کرج	۵۲۳۰	۵۷۹۹	۵۶۶۶	
کرمان	۵۲۵۲	۵۲۱۲		
گیساران	۵۲۰۲	۵۲۰۰		
گرگان	۵۲۱۰	۵۲۱۶	۵۲۱۷	۵۷۵۶
گناباد	۵۲۳۲			۵۲۵۱
لارستان	۵۲۰۱	۵۲۱۱		۵۲۱۴
مراغه	۵۲۳۴	۵۲۳۱	۵۳۲۷	
مرند	۵۲۶۷	۵۲۱۰	۵۳۲۸	۵۳۵۲
مسجدسلیمان	۵۲۱۳	۵۲۰۷	۵۲۰۲	
مشهد	۵۵۳۶	۵۶۶۷	۵۵۴۱	
مهاباد	۵۲۶۶	۵۲۱۲	۵۲۲۰	۵۲۰۵
میبد	۵۲۰۹	۵۲۵۰	۵۲۱۵	
نخج آباد	۵۲۰۳	۵۴۰۲	۶۶۸۹	
نیشابور	۵۲۸۶	۵۲۰۴	۵۴۰۲	
ورامین	۵۲۰۹	۵۳۶۹	۵۲۰۴	۶۷۳۵
مددکاری اجتماعی				
واحد	۱۳۸۷	۱۳۸۸	۱۳۸۹	تراز کیفی
خمینی شهر	۴۷۸۴	۴۷۲۳		۴۶۵۱
هوشبری				
واحد	۱۳۸۷	۱۳۸۸	۱۳۸۹	تراز کیفی
پزشکی تهران	۵۲۹۴	۵۸۶۶	۵۷۷۷	۶۹۲۸
شاهرود			۵۰۰۷	۶۵۵۵
مشهد	۴۸۶۹	۵۵۶۶	۵۵۳۸	۶۷۶۷



آزمون‌های جامع

آنچه امسال در کنکور ۹۰ اتفاق می‌افتد!



ویژگی‌های ۳ مرحله آزمون جامع سراسری گاج

- ۱- شبیه‌سازی شده کنکور سراسری ۹۰
- ۲- مرور رفتارهای آزمونی در شرایط کاملاً واقعی
- ۳- ارائه آخرین نکات مشاوره‌ای موثر در کارنامه
- ۴- ارائه ویژه‌نامه مشاوره‌ای - دوهفته‌نامه نیمکت - ویژه روزهای آخر
- ۵- بهترین زمان جهت مرور مطالب ثبت شده
- ۶- ارائه نکات ویژه هر درس در پاسخ‌نامه‌های تشریحی
- ۷- یکپارچگی و جلوگیری از استرس
- ۸- رقابت برترین‌های کنکور ۹۰
- ۹- فرصتی برای تمرین مدیریت جلسه کنکور
- ۱۰- سه‌بار مرور کلیه دروس در کمتر از یک ماه
- ۱۱- زمان کافی و لازم بین مراحل آزمون‌های جامع جهت مرور و رفع اشکال
- ۱۲- فاصله زمانی مناسب از آخرین مرحله آزمون جامع تا کنکور سراسری

برای کسب اطلاعات بیشتر به نمایندگی‌های گاج در سراسر کشور مراجعه نمایید و یا با شماره تلفن ۰۲۱-۶۴۱۹-۰۲ تماس بگیرید.

آزمون‌های جامع گاج از دیدگاه نفرات برتر کنکور ۸۹

شما می‌توانید از همین مسیر
به موفقیت برسید...

اشکان اسماعیلی نفر چهارم آزمون جامع گاج نفر اول کنکور ریاضی

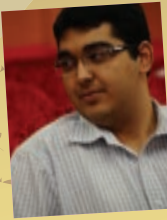

این آزمون را نمی‌توان با سایر آزمون‌ها مقایسه کرد، اما نکته‌ای که در همه آزمون‌های گاج دیده می‌شود، این بود که داوطلب را به چالش می‌کشید و مفهومی‌تر از سایر آزمون‌ها بود. گاهی پیش می‌آمد که من در برخی کتاب‌ها تست‌های تکراری می‌دیدم و همیشه فکر می‌کردم که چرا از برخی مباحث مهم تست مطرح نمی‌کنند. اما در آزمون‌های جامع گاج، دقیقاً همان تست‌هایی که مد نظر من بود طرح شده بود. در این آزمون هم که شرکت کردم، برداشت من از سوالات این بود که در درس‌های شیمی و ریاضی، سوالات کاملاً شبیه کنکور بود. البته بعضی از درس‌ها هم کمی آسان‌تر بود اما این آزمون برای من خیلی جالب بود. محل برگزاری و شرایطی نیز که داشت خیلی جذاب بود. من نه مبالغه می‌کنم و نه تعریف بی‌جا، ولی به هیچ وجه نمی‌توانم انکار کنم که واقعا از آزمون‌های گاج بهره بردم.

راضیه خزایی نفر دوم آزمون جامع گاج نفر اول کنکور علوم تجربی



به لحاظ کاهش اضطراب و افزایش اعتماد به نفس و آرامش خیلی موثر بود و جمعیت بالایی شرکت‌کنندگان به گونه‌ای فضای کنکور را برای من شبیه‌سازی می‌کرد. به نظر من این آزمون یک استرس مثبت به افراد وارد می‌کرد و باعث کاهش استرس در روز کنکور می‌شد؛ چراکه همه چیز به نظر آشنا می‌آمد و قبلاً یک بار تجربه شده بود. همچنین تطابق و شباهت سوالات این آزمون به کنکور سراسری، مخصوصاً در درس‌های زیست‌شناسی و فیزیک بسیار بالا بود. از لحاظ مدیریت هم به نظر من خوب بود و سخت‌گیری‌های زمانی که اعمال شد، باعث افزایش تجربه برای شرکت در آزمون می‌شد و همان‌طور که گفتم باعث می‌شد بیشتر و بیشتر برای کنکور آماده شویم.

طاهره علی‌زاده معلم نفر اول آزمون جامع گاج نفر دهم کنکور علوم انسانی



به نظر من سوالات این آزمون کاملاً استاندارد بود و از این نظر واقعا محک جدیدی برای من و بسیاری از داوطلبان سرسخت کنکور محسوب می‌شد. این آزمون موجب ایجاد روحیه در من شد. بعد از این آزمون هم مطمئن بودم که نفر اول می‌شوم و واقعا از آزمون راضی بودم. همه اطرافیانم هم این پیش‌بینی را داشتند.

هدیه مهمان نواز نفر دهم آزمون جامع گاج نفر یازدهم کنکور علوم انسانی



به نظر من خیلی خوب بود؛ تعداد داوطلبانش که خیلی زیاد بودند و درست یک هفته قبل از کنکور برگزار شد. من در این آزمون توانستم در چند درس مهم درصدهای خیلی خوبی بیاورم و این باعث تقویت اعتماد به نفس در من شد. از گاج تیک‌ایت و عربی را خیلی خواندم. با اینکه زیاد به کتاب‌های آموزشی اعتماد ندارم اما برای درس ریاضی و عربی از کتاب‌های میکرو طبقه‌بندی گاج استفاده کردم و برایم شریخش بود.

سید محمد کاظم‌پور نفر اول آزمون جامع گاج نفر ۲۴ کشوری کنکور ریاضی و نفر دوم کنکور زبان



با خودم گفتم شرکت در آزمون جامع خالی از لطف نیست و از آنجا که خیلی از همکلاسی‌ها و رقبای کنکور هم در این آزمون حضور داشتند، تصمیم گرفتم من هم شرکت کنم. با این همه و با توجه به اینکه این آزمون را واقعا خوب و موفقیت‌آمیز گذراندم، باز هم فکر نمی‌کردم که بتوانم رتبه یک را بگیرم، چراکه همه دوستان من در این آزمون بودند و من می‌دانستم که بسیاری از بچه‌هایی که از من بهتر هستند در این آزمون شرکت می‌کنند. هیچ احتمالی برای رتبه یک شدن در نظر نمی‌گرفتم. نتیجه این آزمون روحیه خیلی خوبی بهم داد. سوالات اختصاصی آزمون هم بسیار سنجیده بود یعنی هدفدار و منسجم بود. نقش آزمون‌های آزمایشی در روند آمادگی برای کنکور واقعا مهم و اساسی است. اینکه بدون تجربه‌های آزمون‌های مشابه کنکور بخواهیم در کنکور شرکت کنیم ریسک بزرگی است و واقعا خطرناک است.



نمره ترازهای نظام پاره وقت

نام رشته	دانشگاه	۱۳۸۷	۱۳۸۸	۱۳۸۹
مهندسی تکنولوژی نساجی	کاشان	۴۱۸۴	۴۴۵۱	
مهندسی شهرسازی	بناب	۴۱۳۹	۴۱۱۴	
مهندسی شهرسازی	زابل	۴۰۴۴	۴۰۵۱	۴۰۰۴
مهندسی شهرسازی	سلماس	۴۰۹۶	۴۰۷۴	
مهندسی شهرسازی	ملایر	۴۱۱۵	۴۰۸۸	
مهندسی شیمی نساجی و علوم الیاف	یزد		۴۱۶۶	
مهندسی شیمی - صنایع شیمیایی معدنی	فوجان	۴۱۹۴	۴۲۱۲	
مهندسی شیمی - صنایع پالایش	آبادان	۴۰۰۲	۴۰۱۶	
مهندسی شیمی - صنایع پالایش	دشتستان	۴۰۹۲	۴۰۸۱	
مهندسی شیمی - صنایع پالایش	فوجان	۴۱۰۹	۴۰۹۰	
مهندسی شیمی - صنایع پالایش	گچساران	۴۰۴۷	۴۰۴۹	
مهندسی شیمی - صنایع پالایش	ماهشهر	۴۰۱۰	۴۰۰۶	
مهندسی شیمی - صنایع پتروشیمی	اهر	۴۰۲۲	۴۰۸۳	
مهندسی شیمی - صنایع پتروشیمی	دزفول	۴۰۸۸	۴۷۱۰	
مهندسی شیمی - صنایع پتروشیمی	دشتستان	۴۰۷۷	۴۰۸۴	
مهندسی شیمی - صنایع پتروشیمی	شهرضا	۴۵۷۱	۴۸۳۹	
مهندسی شیمی - صنایع پتروشیمی	فرهان - ارک	۴۱۷۱	۴۰۷۳	
مهندسی شیمی - صنایع پتروشیمی	ماهشهر	۴۰۴۵	۴۰۱۸	
مهندسی شیمی - صنایع پتروشیمی	مرودشت	۵۱۲۵	۵۳۹۱	
مهندسی شیمی - صنایع غذایی	آیت الله امینی (آمل)	۴۲۶۲	۴۲۳۵	
مهندسی شیمی - صنایع غذایی	داراب - مرکز زرین دشت		۴۳۸۱	
مهندسی شیمی - صنایع غذایی	دزفول	۴۱۵۲	۴۱۲۰	
مهندسی شیمی - صنایع غذایی	شاهرود	۴۰۵۰	۴۳۹۸	
مهندسی شیمی - صنایع غذایی	شهریار (شهر قدس)	۶۲۴۵	۵۹۹۹	۵۸۱۳
مهندسی شیمی - صنایع غذایی	قائم شهر	۴۱۰۳	۴۳۲۱	
مهندسی شیمی - صنایع غذایی	فوجان	۴۱۱۰	۴۱۰۹	۴۲۰۱
مهندسی شیمی - صنایع غذایی	مرودشت	۴۰۳۱	۴۲۲۱	۴۵۵۹
مهندسی شیمی - صنایع گاز	امیدیه	۴۰۱۰	۴۰۹۸	
مهندسی شیمی - صنایع گاز	دشتستان	۴۰۲۱	۴۰۰۸	
مهندسی شیمی - صنایع گاز	فوجان	۴۰۰۱	۴۰۰۹	
مهندسی شیمی - صنایع گاز	گچساران	۴۱۹۵	۴۰۷۱	
مهندسی شیمی - صنایع گاز	لامرد		۴۱۰۶	
مهندسی صنایع - ایمنی صنعتی	دهقان	۴۰۱۹	۴۰۷۱	
مهندسی صنایع - برنامه ریزی و تحلیل سیستمها	ایهر	۴۱۰۵	۴۰۶۳	۴۰۲۶
مهندسی صنایع - برنامه ریزی و تحلیل سیستمها	بناب	۴۲۹۴	۴۱۷۶	
مهندسی صنایع - برنامه ریزی و تحلیل سیستمها	پرند	۶۶۹۲	۶۴۱۳	۶۳۳۹
مهندسی صنایع - برنامه ریزی و تحلیل سیستمها	خرم آباد	۴۲۲۴	۴۰۷۰	
مهندسی صنایع - برنامه ریزی و تحلیل سیستمها	سیرجان	۴۰۱۳	۴۱۰۲	
مهندسی صنایع - برنامه ریزی و تحلیل سیستمها	فیروزکوه	۵۵۳۶	۵۵۵۶	۵۵۲۶
مهندسی صنایع - برنامه ریزی و تحلیل سیستمها	مسجد سلیمان	۴۰۲۸	۴۰۰۵	
مهندسی صنایع - برنامه ریزی و تحلیل سیستمها	ملایر	۴۰۳۳	۴۰۱۰	۴۰۴۷
مهندسی صنایع - برنامه ریزی و تحلیل سیستمها	محلات		۴۶۹۰	
مهندسی صنایع - برنامه ریزی و تحلیل سیستمها	نراق	۴۱۹۵	۴۰۶۰	
مهندسی صنایع - برنامه ریزی و تحلیل سیستمها	شیستر - مرکز تسوج	۴۰۱۸	۴۰۲۰	
مهندسی صنایع - تکنولوژی صنعتی	فیروزکوه	۴۰۰۳	۴۰۱۹	۵۴۹۸
مهندسی صنایع - تولید صنعتی	بناب	۴۰۳۷	۴۰۶۶	
مهندسی صنایع - تولید صنعتی	ساوه	۴۰۷۸	۴۲۱۳	
مهندسی صنایع - تولید صنعتی	فیروزکوه	۴۰۳۲	۴۰۲۱	۵۴۸۰
مهندسی صنایع - تولید صنعتی	کرج	۵۳۰۷	۶۰۸۳	۵۵۷۳
مهندسی صنایع - تولید صنعتی	لنجان - اصفهان	۴۰۲۴	۴۰۵۳	
مهندسی صنایع - تولید صنعتی	نراق	۴۱۲۲	۴۸۴۰	
مهندسی صنایع پلیمر	امیدیه	۳۷۸۸	۴۰۳۶	
مهندسی صنایع پلیمر	داراب	۴۱۱۳	۴۰۱۱	
مهندسی صنایع پلیمر	شهرضا	۴۰۹۵	۴۵۹۴	
مهندسی صنایع پلیمر	ماهشهر	۴۰۴۴	۴۰۶۷	
مهندسی طراحی فرایندهای صنایع نفت	فوجان	۴۰۲۰	۴۰۲۲	۴۰۲۲
مهندسی طراحی فرایندهای صنایع نفت	ماهشهر	۴۰۸۸	۴۰۷۹	
مهندسی عمران	آبادان	۴۰۲۹	۴۰۱۵	۴۱۰۰
مهندسی عمران	آیت الله امینی (آمل)	۴۰۵۵	۴۰۶۷	
مهندسی عمران	ایرکوه	۴۰۵۷	۴۰۶۰	
مهندسی عمران	اردستان	۴۰۹۳	۴۰۴۰	
مهندسی عمران	استهبان	۴۰۷۰	۴۰۰۴	

مجموعه ۱ ریاضی و فنی مهندسی

نام رشته	دانشگاه	۱۳۸۷	۱۳۸۸	۱۳۸۹
مهندسی برق - الکترونیک	آشتیان	۴۲۴۶	۴۳۰۹	
مهندسی برق - الکترونیک	ایهر	۴۱۸۸	۴۰۰۰	
مهندسی برق - الکترونیک	اسلامشهر	۶۲۸۵	۵۹۲۹	۵۷۲۱
مهندسی برق - الکترونیک	اهر	۴۰۷۶	۴۱۳۵	
مهندسی برق - الکترونیک	ایلمچی	۴۰۳۷	۴۰۸۸	۴۰۲۵
مهندسی برق - الکترونیک	بروجرد		۴۱۷۹	۴۷۴۸
مهندسی برق - الکترونیک	بناب	۴۱۵۱	۴۲۲۴	
مهندسی برق - الکترونیک	تفرش	۴۵۴۱	۴۵۲۰	
مهندسی برق - الکترونیک	تویسرکان	۴۰۸۳	۴۱۵۸	
مهندسی برق - الکترونیک	خرم آباد	۴۰۰۶	۴۱۸۷	۴۱۰۶
مهندسی برق - الکترونیک	دزفول	۴۰۴۵	۴۱۰۷	۴۰۰۳
مهندسی برق - الکترونیک	دماوند	۴۰۲۰	۴۶۲۰	۴۹۸۹
مهندسی برق - الکترونیک	ساوه	۴۲۰۲	۴۰۱۸	
مهندسی برق - الکترونیک	سبزوار	۴۰۲۸	۴۰۵۵	۴۱۸۰
مهندسی برق - الکترونیک	سراب	۴۱۵۷	۴۲۵۲	
مهندسی برق - الکترونیک	شوشتر	۴۰۲۱	۴۲۷۱	۴۱۲۹
مهندسی برق - الکترونیک	علوم و تحقیقات فارس	۴۶۵۵	۵۲۰۴	۴۹۵۹
مهندسی برق - الکترونیک	علی آباد کتول	۴۰۶۶	۴۱۷۰	۴۱۵۷
مهندسی برق - الکترونیک	فسا	۴۰۵۶	۴۰۱۵	
مهندسی برق - الکترونیک	کرج	۶۲۴۹	۶۷۲۹	۵۸۲۷
مهندسی برق - الکترونیک	گرمسار	۴۰۵۸	۴۰۶۰	
مهندسی برق - الکترونیک	گناباد	۴۱۸۷	۴۰۷۸	
مهندسی برق - الکترونیک	لاهیجان	۴۰۳۶	۴۹۹۱	۴۲۹۶
مهندسی برق - الکترونیک	ماهشهر	۴۰۸۰	۴۰۰۹	
مهندسی برق - الکترونیک	میانه	۴۰۹۴	۴۱۱۱	
مهندسی برق - الکترونیک	ناتین	۴۰۹۹	۴۱۹۶	
مهندسی برق - الکترونیک	نور	۴۰۷۶	۴۰۰۹	
مهندسی برق - الکترونیک	یزد		۴۲۵۹	۴۰۴۳
مهندسی برق - قدرت	آشتیان	۴۰۶۲	۴۰۸۵	
مهندسی برق - قدرت	ایهر	۴۰۴۲	۴۰۲۲	
مهندسی برق - قدرت	اهر	۴۰۴۵	۴۰۱۷	
مهندسی برق - قدرت	بروجرد		۴۲۹۲	
مهندسی برق - قدرت	بناب	۴۰۱۷	۴۰۷۴	
مهندسی برق - قدرت	خمینی شهر	۵۰۵۶	۴۹۳۱	
مهندسی برق - قدرت	دزفول	۴۰۰۷	۴۰۹۳	۴۰۱۵
مهندسی برق - قدرت	دماوند	۴۷۳۶	۴۹۷۱	۵۵۹۱
مهندسی برق - قدرت	ساوه	۴۰۶۰	۴۰۰۳	
مهندسی برق - قدرت	علوم و تحقیقات فارس	۴۰۹۵	۴۰۵۲	
مهندسی برق - قدرت	علی آباد کتول	۴۰۰۷	۴۲۰۵	
مهندسی برق - قدرت	کازرون	۴۰۷۳	۴۱۴۱	
مهندسی برق - قدرت	گناباد	۴۰۳۱	۴۱۱۲	
مهندسی برق - مخابرات	اهر	۴۲۷۳	۴۲۰۱	
مهندسی برق - مخابرات	بروجرد		۴۲۹۱	
مهندسی برق - مخابرات	چهرم	۴۰۶۰	۴۰۴۴	
مهندسی برق - مخابرات	شهری	۶۰۹۶	۶۲۸۴	۶۷۶۵
مهندسی برق - مخابرات	شهر مجلسی	۴۱۵۷	۴۰۴۹	
مهندسی برق - مخابرات	علوم و تحقیقات فارس	۴۲۷۸	۴۴۱۴	۴۱۳۰
مهندسی برق - مخابرات	علی آباد کتول	۴۰۴۹	۴۰۴۶	
مهندسی برق - مخابرات	فسا	۴۱۶۵	۴۱۱۹	
مهندسی برق - مخابرات	کازرون	۴۲۵۳	۴۱۵۵	۴۱۳۲
مهندسی برق - مخابرات	گناباد	۴۰۷۲	۴۱۵۹	
مهندسی برق - مخابرات	نور	۴۲۲۴	۴۳۴۰	
مهندسی برق - مهندسی کنترل	علوم و تحقیقات فارس	۴۰۷۲	۴۱۸۶	
مهندسی برق - مهندسی کنترل	گرمسار	۴۱۸۵	۴۳۵۴	
مهندسی برق - مهندسی کنترل	گناباد	۴۱۰۰	۴۳۲۷	
مهندسی برق - مهندسی کنترل	ماهشهر	۴۰۰۹	۴۰۰۱	
مهندسی برق - مهندسی کنترل	اهر	۴۳۲۲	۴۲۱۱	
مهندسی پزشکی - بیوالکتریک	خمینی شهر	۶۰۶۳	۶۱۲۳	۵۸۵۸
مهندسی پزشکی - بیوالکتریک	دزفول	۴۰۱۴	۵۰۳۹	۴۹۷۷
مهندسی پلیمر - تکنولوژی علوم رنگ	ماهشهر	۴۰۱۱	۴۲۱۲	۴۲۶۶

نام رشته	دانشگاه	۱۳۸۷	۱۳۸۸	۱۳۸۹
مهندسی کامپیوتر - نرم افزار	اسکو	۴۰۳۵	۴۰۴۹	
مهندسی کامپیوتر - نرم افزار	اهر		۴۰۹۴	
مهندسی کامپیوتر - نرم افزار	بافت	۴۱۸۶	۴۲۳۴	
مهندسی کامپیوتر - نرم افزار	بردسیر	۴۰۱۱	۴۰۲۸	
مهندسی کامپیوتر - نرم افزار	بروجرد		۴۱۵۶	
مهندسی کامپیوتر - نرم افزار	بستان آباد		۴۲۱۰	
مهندسی کامپیوتر - نرم افزار	بهبهان		۴۰۱۰	
مهندسی کامپیوتر - نرم افزار	پرند	۵۰۷۸	۵۴۶۲	۴۴۰۸
مهندسی کامپیوتر - نرم افزار	تفرش	۴۱۹۳	۴۴۲۸	
مهندسی کامپیوتر - نرم افزار	تویسرکان	۴۰۵۵	۴۲۰۴	
مهندسی کامپیوتر - نرم افزار	جلفا		۴۱۷۵	
مهندسی کامپیوتر - نرم افزار	خمین	۴۰۹۸	۴۱۲۹	
مهندسی کامپیوتر - نرم افزار	خوی	۴۰۲۷	۴۰۶۶	
مهندسی کامپیوتر - نرم افزار	دزفول	۴۰۰۸	۴۰۷۷	
مهندسی کامپیوتر - نرم افزار	دماوند	۵۰۵۳	۵۰۲۰	۵۸۱۰
مهندسی کامپیوتر - نرم افزار	رودهن	۵۴۷۷	۵۴۶۰	۵۸۸۳
مهندسی کامپیوتر - نرم افزار	ساوه	۴۰۱۷	۴۱۹۱	
مهندسی کامپیوتر - نرم افزار	سبزوار	۴۱۲۹	۴۱۰۲	
مهندسی کامپیوتر - نرم افزار	شبهتر	۴۰۰۵	۴۰۱۳	
مهندسی کامپیوتر - نرم افزار	شبهتر - مرکز صوفیان	۴۱۲۲	۴۳۱۸	
مهندسی کامپیوتر - نرم افزار	شهریار (شهر قدس)	۵۰۶۹	۴۲۷۸	۴۹۷۱
مهندسی کامپیوتر - نرم افزار	شیراز		۴۸۲۴	۴۰۸۷
مهندسی کامپیوتر - نرم افزار	شیروان	۴۰۰۸	۴۰۸۴	
مهندسی کامپیوتر - نرم افزار	علوم و تحقیقات فارس	۴۰۱۲	۴۱۲۳	
مهندسی کامپیوتر - نرم افزار	فردوس		۴۲۴۱	
مهندسی کامپیوتر - نرم افزار	قوچان	۴۱۰۰	۴۰۴۱	۴۱۹۶
مهندسی کامپیوتر - نرم افزار	کاشان	۴۰۵۳	۴۰۸۳	
مهندسی کامپیوتر - نرم افزار	کاشمر	۴۰۸۸	۴۲۰۱	
مهندسی کامپیوتر - نرم افزار	کرج	۶۳۴۱	۶۰۷۸	۵۸۳۴
مهندسی کامپیوتر - نرم افزار	لاهیجان	۴۰۴۲	۴۰۲۸	۴۰۴۵
مهندسی کامپیوتر - نرم افزار	ماهشهر	۴۰۱۳	۴۰۶۴	
مهندسی کامپیوتر - نرم افزار	مبارکه	۴۵۱۳	۴۰۱۷	
مهندسی کامپیوتر - نرم افزار	مروند	۴۰۵۷	۴۱۲۷	۴۰۱۹
مهندسی کامپیوتر - نرم افزار	ملایر	۴۱۴۰	۴۱۵۳	
مهندسی کامپیوتر - نرم افزار	مرکز ملارد		۵۰۲۹	
مهندسی کامپیوتر - نرم افزار	میبد	۴۰۰۲	۴۳۷۴	
مهندسی کامپیوتر - نرم افزار	نیشابور	۴۰۶۵	۴۰۳۱	
مهندسی کامپیوتر - سخت افزار	آیت الله املی (امل)	۴۱۰۹	۴۰۹۰	
مهندسی کامپیوتر - سخت افزار	تفت	۴۰۸۰	۴۰۰۲	
مهندسی کامپیوتر - سخت افزار	خوی	۴۰۹۵	۴۰۸۲	۴۰۴۴
مهندسی کامپیوتر - سخت افزار	دزفول		۴۲۱۵	۴۰۱۱
مهندسی کامپیوتر - سخت افزار	فراهن	۴۰۶۶	۴۴۸۱	
مهندسی کامپیوتر - سخت افزار	کاشان	۴۱۷۷	۴۰۲۱	
مهندسی کامپیوتر - سخت افزار	گرمسار	۴۰۸۳	۴۰۹۸	
مهندسی کامپیوتر - سخت افزار	ماهشهر	۴۱۶۳	۴۱۴۸	
مهندسی کامپیوتر - سخت افزار	مبارکه	۴۰۹۶	۴۲۰۳	
مهندسی کامپیوتر - سخت افزار	میبد	۴۵۰۲	۴۰۱۸	
مهندسی کامپیوتر - سخت افزار	نراق	۴۴۰۸	۴۸۱۵	
مهندسی متالوژی و مواد - سرامیک	ساوه	۴۰۹۷	۴۱۷۰	
مهندسی متالوژی و مواد - سرامیک	شاهرود	۴۲۱۱	۴۰۶۱	
مهندسی متالوژی و مواد - سرامیک	شهر مجلسی	۴۲۰۹	۴۱۱۰	
مهندسی متالوژی و مواد - سرامیک	شهرضا	۴۲۵۵	۴۱۰۷	
مهندسی متالوژی و مواد - سرامیک	میبد	۴۱۵۴	۴۱۷۹	
مهندسی متالوژی و مواد - متالوژی صنعتی	دزفول	۴۰۶۱	۴۰۲۳	
مهندسی متالوژی و مواد - متالوژی صنعتی	سیرجان	۴۰۲۷	۴۱۹۹	
مهندسی متالوژی و مواد - متالوژی صنعتی	شهر مجلسی	۴۰۲۳	۴۰۰۹	
مهندسی متالوژی و مواد - متالوژی صنعتی	علوم و تحقیقات فارس	۴۱۷۵	۴۲۵۳	
مهندسی متالوژی و مواد - متالوژی صنعتی	کرج	۴۷۹۵	۵۵۸۷	۴۰۷۷
مهندسی متالوژی و مواد - متالوژی صنعتی	نیشابور	۴۰۶۹	۴۰۵۵	
مهندسی متالوژی و مواد - متالوژی صنعتی	یزد	۴۰۰۸	۴۱۲۳	
مهندسی متالوژی و مواد - متالوژی استخراجی	دزفول	۴۰۹۶	۴۰۱۴	
مهندسی کشاورزی آب	شیراز		۴۱۹۲	
مهندسی معماری	آبادان	۴۰۶۶	۴۰۱۵	۴۰۲۹
مهندسی معماری	اردستان	۵۰۰۲	۴۸۹۶	۵۴۰۱

نام رشته	دانشگاه	۱۳۸۷	۱۳۸۸	۱۳۸۹
مهندسی عمران	انار	۴۰۱۷	۴۰۶۶	
مهندسی عمران	اهر	۴۰۰۴	۴۱۱۲	
مهندسی عمران	بافق		۴۱۲۹	
مهندسی عمران	یناب	۴۰۲۳	۴۰۱۳	
مهندسی عمران	بندر انزلی	۴۷۰۶	۴۳۴۳	۴۷۱۹
مهندسی عمران	بهبهان	۴۰۱۷	۴۰۵۸	
مهندسی عمران	پرند	۵۹۵۸	۵۶۷۲	۵۹۸۳
مهندسی عمران	تفت	۴۰۱۶	۴۰۱۰	
مهندسی عمران	جویبار	۴۰۴۰	۴۱۶۲	
مهندسی عمران	چالوس	۴۰۰۴	۴۰۱۴	
مهندسی عمران	خرم آباد	۴۰۰۳	۴۰۲۲	
مهندسی عمران	خمین	۴۰۳۶	۴۰۱۲	
مهندسی عمران	خمینی شهر	۵۴۳۷	۵۵۵۵	
مهندسی عمران	خوی	۴۰۱۲	۴۲۲۷	
مهندسی عمران	دزفول	۴۰۵۳	۴۰۶۵	۴۰۹۳
مهندسی عمران	دشتستان	۴۰۰۲	۴۰۱۱	
مهندسی عمران	دهدشت	۴۰۲۸	۴۰۱۵	
مهندسی عمران	رامهرمز	۴۰۰۶	۴۰۰۵	
مهندسی عمران	رودهن	۵۷۴۴	۵۹۰۴	۵۷۷۹
مهندسی عمران	زابل	۴۰۵۷	۴۰۴۴	
مهندسی عمران	زرنند	۴۰۰۹	۴۰۵۸	
مهندسی عمران	ساوه	۴۰۷۱	۴۱۰۸	
مهندسی عمران	سلماس	۴۰۳۷	۴۱۰۳	
مهندسی عمران	شاهرود	۴۰۱۷	۴۰۱۰	
مهندسی عمران	شبهتر	۴۰۶۳	۴۰۱۲	
مهندسی عمران	شبهتر - مرکز صوفیان	۴۰۰۵	۴۰۱۷	
مهندسی عمران	شوشتر	۴۰۰۰	۴۰۲۲	۴۰۰۳
مهندسی عمران	شهریار (شهر قدس)	۵۶۴۰	۵۲۰۵	۵۸۲۵
مهندسی عمران	فردوس	۴۰۰۴	۴۰۱۴	
مهندسی عمران	قائم شهر	۴۰۴۵	۴۰۰۳	
مهندسی عمران	قشم	۴۰۰۰	۴۰۹۳	
مهندسی عمران	کاشان	۴۰۰۱	۴۰۲۸	
مهندسی عمران	کاشمر	۵۰۵۴	۴۷۰۸	
مهندسی عمران	کرج	۶۰۶۰	۶۸۴۱	۶۰۱۹
مهندسی عمران	لارستان	۴۰۰۴	۴۲۱۵	
مهندسی عمران	لارستان - واحد خنج	۴۱۲۱	۴۰۷۷	
مهندسی عمران	مرند	۴۰۸۸	۴۱۱۴	
مهندسی عمران	ملایر	۴۰۰۱	۴۰۴۱	
مهندسی عمران	مهاباد	۴۰۰۵	۴۰۰۳	
مهندسی عمران	مرکز ملارد		۵۵۵۲	
مهندسی عمران	نوشهر	۴۰۲۵	۴۱۰۰	
مهندسی عمران - آب	اهر	۴۰۴۷	۴۳۷۸	
مهندسی عمران - آب	پارس آباد مغان	۴۱۵۸	۴۱۳۱	
مهندسی عمران - آب	تفت	۴۰۳۸	۴۳۰۰	
مهندسی عمران - آب	علوم و تحقیقات فارس		۴۰۸۸	
مهندسی عمران - راه	علوم و تحقیقات فارس		۴۰۰۲	
مهندسی عمران - راه	یزد		۴۰۶۱	
مهندسی عمران - سازه	علوم و تحقیقات فارس	۴۰۱۱	۴۰۴۸	۴۰۵۳
مهندسی عمران - سازه	گرمی	۴۰۲۶	۴۰۴۵	
مهندسی عمران - سازه	لارستان	۴۱۲۱	۴۰۰۷	
مهندسی عمران - سازه	مراغه	۴۰۲۹	۴۰۱۳	
مهندسی عمران - سازه	یزد		۴۰۱۸	۴۱۰۴
مهندسی عمران - نقشه برداری	اردستان	۴۱۴۲	۴۰۲۱	
مهندسی عمران - نقشه برداری	لارستان		۴۳۳۰	
مهندسی عمران - نقشه برداری	میبد	۴۱۴۶	۴۰۲۲	
مهندسی فناوری اطلاعات	ارستان		۴۳۷۸	
مهندسی فناوری اطلاعات	بافق	۴۰۸۷	۴۱۷۷	
مهندسی فناوری اطلاعات	پرند	۶۱۰۷	۵۷۸۰	
مهندسی فناوری اطلاعات	علوم و تحقیقات فارس	۴۸۲۳	۴۴۱۲	۴۱۰۳
مهندسی فناوری اطلاعات	قائم شهر	۴۰۲۳	۴۰۵۱	۴۰۸۴
مهندسی فناوری اطلاعات	ماهشهر	۴۰۱۷	۴۰۲۱	۴۰۰۹
مهندسی فناوری اطلاعات	نیشابور	۵۲۹۶	۴۲۱۹	۴۰۴۱
مهندسی کامپیوتر - نرم افزار	آشتیان	۴۱۶۳	۴۳۱۶	
مهندسی کامپیوتر - نرم افزار	آیت الله املی (امل)		۴۱۷۴	

نام رشته	دانشگاه	۱۳۸۷	۱۳۸۸	۱۳۸۹
مهندسی معماری	استهبان	۴۰۶۷	۴۰۰۵	
مهندسی معماری	بم	۴۰۰۳	۴۰۸۳	
مهندسی معماری	بناب	۴۰۷۸	۴۰۲۸	
مهندسی معماری	بیضاء - شیراز	۴۰۵۷	۴۰۰۱	
مهندسی معماری	تفت	۴۱۵۱	۴۰۵۷	۴۲۲۶
مهندسی معماری	خورموج	۴۰۱۲	۴۰۵۲	
مهندسی معماری	دزفول	۴۰۷۲	۴۰۲۵	
مهندسی معماری	دورود	۴۰۳۷	۴۰۶۳	
مهندسی معماری	شاهرود	۴۰۲۰	۴۰۴۳	
مهندسی معماری	شیراز	۴۰۰۹	۴۰۲۶	
مهندسی معماری	شوشتر	۴۰۱۷	۴۱۸۶	۴۰۷۳
مهندسی معماری	کلیبر		۴۱۵۸	
مهندسی معماری	لارستان - واحد خنج	۴۰۳۶	۴۰۳۶	
مهندسی معماری	مراغه	۴۱۰۲	۴۱۱۵	
مهندسی معماری	مشکین شهر	۴۰۳۷	۴۱۹۹	
مهندسی معماری	نور	۴۲۴۴	۴۳۷۱	۴۰۱۸
مهندسی معماری	هریس	۴۰۰۷	۴۲۰۴	
مهندسی مکانیک - ساخت و تولید	تاکستان	۴۱۰۶	۴۰۵۱	
مهندسی مکانیک - ساخت و تولید	خمینی شهر	۵۰۴۸	۵۱۷۶	۵۰۰۲
مهندسی مکانیک - ساخت و تولید	ساوه	۴۱۰۲	۴۰۴۳	
مهندسی مکانیک - ساخت و تولید	شهر مجلسی	۴۰۷۲	۴۱۵۴	۴۰۱۶
مهندسی مکانیک حرارت و سیالات	بناب	۴۰۴۴	۴۱۰۵	
مهندسی مکانیک حرارت و سیالات	تاکستان	۴۰۲۸	۴۰۳۷	۴۰۲۴
مهندسی مکانیک حرارت و سیالات	خمینی شهر	۴۰۰۴	۴۰۱۲	
مهندسی مکانیک حرارت و سیالات	دزفول	۴۱۰۴	۴۰۸۹	۴۰۴۳
مهندسی مکانیک حرارت و سیالات	دماوند	۴۰۲۳	۵۲۸۳	۵۲۵۶
مهندسی مکانیک حرارت و سیالات	کاشان	۴۱۰۸	۴۰۷۴	۴۱۰۵
مهندسی مکانیک حرارت و سیالات	کرج	۵۴۴۳	۶۶۱۵	۵۷۶۰
مهندسی مکانیک حرارت و سیالات	نور	۴۰۱۴	۴۱۴۳	
مهندسی مکانیک در طراحی جامدات	ابهر	۴۰۶۱	۴۱۹۰	
مهندسی مکانیک در طراحی جامدات	اسلامشهر	۵۸۸۲	۵۸۵۱	۵۷۱۵
مهندسی مکانیک در طراحی جامدات	الیگودرز	۴۰۲۷	۴۰۳۰	
مهندسی مکانیک در طراحی جامدات	باقو	۴۰۹۸	۴۶۳۹	
مهندسی مکانیک در طراحی جامدات	پرند	۵۸۵۷	۵۹۶۳	۵۲۳۰
مهندسی مکانیک در طراحی جامدات	تاکستان	۴۰۲۹	۴۰۳۱	۴۱۲۳
مهندسی مکانیک در طراحی جامدات	خرم آباد	۴۱۲۱	۴۱۷۲	
مهندسی مکانیک در طراحی جامدات	خمینی شهر	۵۲۲۶	۵۲۰۰	
مهندسی مکانیک در طراحی جامدات	خوی	۴۰۶۹	۴۱۱۳	
مهندسی مکانیک در طراحی جامدات	دزفول	۴۱۲۱	۴۰۵۱	۴۱۴۶
مهندسی مکانیک در طراحی جامدات	دشتستان	۴۰۲۶	۴۰۲۴	
مهندسی مکانیک در طراحی جامدات	دماوند	۵۲۰۷	۵۴۵۶	۵۴۸۶
مهندسی مکانیک در طراحی جامدات	شوشتر	۴۰۰۰	۴۵۸۵	۴۵۴۴
مهندسی مکانیک در طراحی جامدات	کاشان	۴۱۸۷	۴۲۸۳	
مهندسی مکانیک در طراحی جامدات	مرودشت	۴۱۱۵	۴۶۷۱	۵۱۰۷
مهندسی مکانیک در طراحی جامدات	نیریز	۴۲۷۰	۴۰۳۸	
مهندسی شیمی نساجی و علوم الیاف	کاشان	۴۶۳۷	۴۲۲۸	
مهندسی نساجی و علوم الیاف	شهری	۴۰۳۹	۵۴۴۵	۵۷۱۳
مهندسی نفت - مهندسی مخازن نفت	امیدیه	۴۰۱۵	۴۰۳۴	
مهندسی نفت - مهندسی مخازن نفت	فیروزآباد	۴۰۲۴	۴۲۳۲	
مهندسی نفت - مهندسی مخازن نفت	گچساران	۴۲۸۰	۴۳۱۱	
مهندسی نفت	فیروزآباد	۴۰۲۴	۴۰۴۱	
مهندسی نفت - حفاری و استخراج نفت	امیدیه	۴۰۰۹	۴۰۳۳	
مهندسی نفت - مهندسی بهره‌برداری از منابع نفت	امیدیه	۴۰۲۹	۴۰۶۹	۴۰۰۱
مهندسی نفت - مهندسی بهره‌برداری از منابع نفت	فیروزآباد	۴۰۲۴	۴۰۴۷	۴۰۹۹
مهندسی نفت - مهندسی بهره‌برداری از منابع نفت	گچساران	۴۰۹۳	۴۰۲۱	
مهندسی نفت - مهندسی بهره‌برداری از منابع نفت	مرودشت	۴۰۳۵	۴۰۴۹	۴۱۳۵
مهندسی نفت - مهندسی بهره‌برداری از منابع نفت	مسجد سلیمان	۴۰۴۲	۴۰۷۱	۴۰۰۷
ریاضی - ریاضی کاربردی	فیروزکوه			۴۸۱۴
علوم اقتصادی - اقتصاد نظری	فیروزکوه			۵۲۷۶

مجموعه ۲ علوم تجربی، کشاورزی و دامپزشکی

نام رشته	دانشگاه	۱۳۸۷	۱۳۸۸	۱۳۸۹
دبیری شیمی	شهرضا	۴۰۵۵	۴۲۱۵	
دبیری شیمی	فیروزآباد	۳۷۷۳	۴۲۸۳	

نام رشته	دانشگاه	۱۳۸۷	۱۳۸۸	۱۳۸۹
زیست‌شناسی - علوم جانوری	اسلامشهر			۳۶۴۸
زیست‌شناسی - علوم جانوری	دامغان	۴۰۰۱	۴۲۱۱	
زیست‌شناسی - علوم جانوری	قشم	۳۷۰۱	۳۶۷۴	
زیست‌شناسی - علوم جانوری	کازرون	۳۹۹۷	۳۸۰۱	
زیست‌شناسی - علوم گیاهی	چیرفت	۳۷۲۱	۳۷۴۴	
زیست‌شناسی - علوم گیاهی	خلخال	۲۶۰۴	۳۹۲۶	۳۹۰۵
زیست‌شناسی - علوم گیاهی	دامغان		۴۴۷۳	
زیست‌شناسی - علوم گیاهی	رودهن	۳۸۰۴	۳۷۰۵	
زیست‌شناسی - علوم گیاهی	شهرری	۳۷۲۰	۳۶۵۴	
زیست‌شناسی - علوم گیاهی	نمشابور	۳۷۲۷	۴۰۷۴	
زیست‌شناسی - دریا	دامغان	۴۲۰۳	۴۶۵۱	
زیست‌شناسی سلولی و مولکولی - بیوشیمی	ارستان			۴۲۷۸
زیست‌شناسی سلولی و مولکولی - بیوشیمی	ننکابن	۴۰۲۷	۴۱۷۹	۴۴۵۹
زیست‌شناسی سلولی و مولکولی - بیوشیمی	فلاورجان	۳۶۰۰	۳۸۴۵	۳۹۲۳
زیست‌شناسی سلولی و مولکولی - بیوشیمی	ورامین پیشوا	۳۸۴۶	۳۵۶۰	۳۵۷۱
زیست‌شناسی سلولی و مولکولی - ژنتیک	ارستان	۳۹۲۸	۴۰۶۷	۳۷۷۲
زیست‌شناسی سلولی و مولکولی - ژنتیک	اهر			۳۷۴۸
زیست‌شناسی سلولی و مولکولی - ژنتیک	ننکابن	۳۹۱۵	۳۹۲۶	
زیست‌شناسی سلولی و مولکولی - ژنتیک	دامغان			۳۸۸۷
زیست‌شناسی سلولی و مولکولی - ژنتیک	لاهیجان	۳۷۵۲		
زیست‌شناسی سلولی و مولکولی - ژنتیک	ورامین پیشوا	۶۲۴۹	۶۱۷۸	۵۹۹۲
زیست‌شناسی سلولی و مولکولی - علوم سلولی و مولکولی	آشتیان	۳۶۴۷	۳۹۶۰	۳۷۷۸
زیست‌شناسی سلولی و مولکولی - علوم سلولی و مولکولی	پرند	۵۰۶۸	۵۰۰۸	۵۰۵۴
زیست‌شناسی سلولی و مولکولی - علوم سلولی و مولکولی	تهران پزشکی	۵۷۶۳	۶۶۰۳	
زیست‌شناسی سلولی و مولکولی - علوم سلولی و مولکولی	دامغان	۴۵۴۳	۴۹۰۳	
زیست‌شناسی سلولی و مولکولی - میکروبیولوژی	اهر	۳۸۳۱	۳۷۰۸	
زیست‌شناسی سلولی و مولکولی - میکروبیولوژی	بناب	۴۶۷۷	۳۷۵۵	
زیست‌شناسی سلولی و مولکولی - میکروبیولوژی	ننکابن	۳۷۰۸	۴۰۸۵	۴۰۴۵
زیست‌شناسی سلولی و مولکولی - میکروبیولوژی	چهرم	۳۷۰۶	۳۷۴۱	۳۶۰۲
زیست‌شناسی سلولی و مولکولی - میکروبیولوژی	دامغان	۳۸۹۵	۳۶۹۵	۴۰۶۵
زیست‌شناسی سلولی و مولکولی - میکروبیولوژی	شهریار (شهر قدس)	۵۸۹۷	۵۶۷۳	۵۶۶۲
زیست‌شناسی سلولی و مولکولی - میکروبیولوژی	فراهان	۳۸۶۶	۳۹۱۰	۳۸۸۸
زیست‌شناسی سلولی و مولکولی - میکروبیولوژی	فلاورجان	۳۷۶۶	۴۹۷۳	۳۷۶۰
زیست‌شناسی سلولی و مولکولی - میکروبیولوژی	کازرون	۳۸۲۹	۳۸۴۳	
زیست‌شناسی سلولی و مولکولی - میکروبیولوژی	کرج	۶۲۸۱	۶۳۱۸	۵۷۴۸
زیست‌شناسی سلولی و مولکولی - میکروبیولوژی	لاهیجان	۳۵۴۳	۳۵۴۴	۳۶۲۲
زیست‌شناسی سلولی و مولکولی - میکروبیولوژی	مسجد سلیمان	۴۵۰۹	۴۴۲۷	۳۷۷۴
زیست‌شناسی سلولی و مولکولی - میکروبیولوژی	یزد - واحد اشکذر	۳۹۱۱	۳۸۷۷	
زیست‌شناسی سلولی و مولکولی - بیوفیزیک	ورامین پیشوا	۳۹۲۴	۳۸۱۷	۳۸۰۰
زیست‌شناسی عمومی	اسلامشهر	۳۶۴۸	۳۶۲۶	۳۵۴۶
زیست‌شناسی عمومی	ایذه			۳۷۰۰
زیست‌شناسی عمومی	پرند	۳۷۹۰	۳۷۶۷	
زیست‌شناسی عمومی	دامغان	۳۹۲۰	۴۹۱۱	
زیست‌شناسی عمومی	رودهن	۳۵۹۹	۳۵۰۰	
زیست‌شناسی عمومی	شهریار (شهر قدس)	۳۶۱۵	۴۰۰۲	۴۲۳۴
زیست‌شناسی عمومی	فلاورجان	۲۶۲۳	۳۶۹۶	
زیست‌شناسی عمومی	قیام‌دشت (تهران شرق)	۳۷۱۱	۳۶۹۲	
شیمی کاربردی	اسلامشهر			۴۵۵۷
شیمی کاربردی	ورامین پیشوا	۴۰۹۹	۳۸۹۲	
شیمی کاربردی	امیدیه	۳۶۴۴	۳۶۶۶	
شیمی کاربردی	اهر	۳۸۶۶	۳۸۰۰	
شیمی کاربردی	تاکستان	۳۶۱۸	۳۸۱۷	
شیمی کاربردی	دامغان	۳۹۵۳	۳۸۸۸	
شیمی کاربردی	ساوه	۳۵۹۸	۳۷۶۸	
شیمی کاربردی	شاهرود	۲۹۳۱	۴۲۸۴	
شیمی کاربردی	شهرضا	۳۶۷۰	۳۷۸۱	
شیمی کاربردی	شهرری	۴۶۲۸	۵۳۲۳	۵۵۹۱
شیمی کاربردی	شهریار (شهر قدس)	۳۷۵۵	۴۵۸۱	۴۲۶۸
شیمی کاربردی	فیروزآباد	۴۰۰۳	۳۹۲۸	
شیمی کاربردی	قائم‌شهر	۳۸۸۴	۴۰۹۰	
شیمی کاربردی	قوچان	۴۸۳۸	۳۹۱۶	۳۵۸۰
شیمی کاربردی	قیام‌دشت (تهران شرق)	۳۶۶۴	۳۸۵۴	۳۸۶۰
شیمی کاربردی	کازرون	۳۷۶۲	۳۸۳۸	
شیمی کاربردی	کرج	۴۹۹۱	۵۴۴۲	۴۴۴۲

مجموعه ۳ و ۴ علوم انسانی

نام رشته	دانشگاه	۱۳۸۷	۱۳۸۸	۱۳۸۹
امور گمرکی	تربت جام		۴۲۸۶	
امور گمرکی	ماکو	۴۰۴۰	۴۰۶۵	
تربیت بدنی و علوم ورزشی	آیت ... املی		۴۱۹۴	
تربیت بدنی و علوم ورزشی	ارستان	۴۳۵۲	۳۸۷۶	
تربیت بدنی و علوم ورزشی	اسلامشهر	۴۱۴۳	۴۰۲۶	
تربیت بدنی و علوم ورزشی	بهبهان		۴۴۷۱	
تربیت بدنی و علوم ورزشی	دزفول	۴۰۲۸	۳۹۵۷	
تربیت بدنی و علوم ورزشی	قیام‌دشت (تهران شرق)	۴۰۴۵	۴۳۲۰	۴۷۵۹
تربیت بدنی و علوم ورزشی	کرج	۳۸۱۳	۳۵۹۳	
تربیت بدنی و علوم ورزشی	گرمی		۴۷۶۰	
تربیت بدنی و علوم ورزشی	مبارکه		۴۲۰۸	
تربیت بدنی و علوم ورزشی	ملایر	۴۳۷۶	۴۱۳۶	
جغرافیا کارتوگرافی	شهری		۴۹۳۲	
جغرافیا طبیعی ژئومورفولوژی	لارستان		۴۳۱۸	
جغرافیا و برنامه‌ریزی شهری	آبادان	۳۵۸۲	۳۲۷۰	
جغرافیا و برنامه‌ریزی شهری	آباده	۴۸۷۲	۴۹۷۴	
جغرافیای انسانی - شهری	اهر		۴۶۶۸	
جغرافیای انسانی - شهری	اهواز		۴۵۱۸	
حسابداری	آبادان خرمشهر		۴۹۳۶	
حسابداری	اسلامشهر	۵۶۰۲	۵۴۷۴	۵۱۷۶
حسابداری	الیگودرز		۳۹۸۰	
حسابداری	ایران‌شهر	۳۸۶۶	۴۰۷۶	
حسابداری	ایلخچی		۴۰۳۸	
حسابداری	یاقق	۴۶۰۳	۴۶۵۳	
حسابداری	برزسیر	۴۳۵۰	۴۰۹۵	
حسابداری	بروجرد		۳۸۱۷	
حسابداری	بندر انزلی	۴۵۹۴	۴۶۶۰	۳۸۶۷
حسابداری	تربت جام		۳۹۱۹	
حسابداری	تویسرکان	۴۰۰۱	۴۱۳۵	
حسابداری	چالوس	۴۰۱۵	۳۲۷۴	
حسابداری	خرمشهر	۳۹۵۸	۴۲۶۵	
حسابداری	خمین		۴۵۳۶	
حسابداری	خورموج	۳۷۸۱	۴۲۲۶	
حسابداری	دماوند	۵۴۴۳	۴۲۹۹	
حسابداری	دورود	۴۰۶۸	۴۳۱۲	
حسابداری	رودبار	۴۲۴۸	۴۴۲۹	
حسابداری	رودهن	۵۷۳۰	۵۰۶۹	
حسابداری	سبزوار	۳۸۴۲	۴۳۷۱	
حسابداری	شاهرود	۳۹۸۵	۳۸۴۳	
حسابداری	شوشتر	۳۹۶۰	۴۶۸۵	۴۶۰۶
حسابداری	شهرکرد		۴۶۹۲	
حسابداری	صفیان		۴۱۸۴	
حسابداری	علی‌آباد کنول	۳۸۸۲	۴۱۱۹	۴۳۲۵
حسابداری	فراهان	۳۸۰۰	۴۲۵۱	۴۴۳۶
حسابداری	فیروزآباد	۴۶۰۸	۴۴۱۷	
حسابداری	قائم‌شهر	۳۶۱۹	۳۸۱۴	
حسابداری	قائنات	۳۸۴۹	۴۳۸۴	
حسابداری	قشم	۴۰۱۷	۴۱۱۶	
حسابداری	کاشان	۴۱۹۰	۴۴۰۵	۴۱۶۵
حسابداری	کرج	۵۷۱۷	۶۲۶۴	۵۱۱۱
حسابداری	کرمانشاه	۵۱۶۸	۵۲۷۲	
حسابداری	کلیر	۴۱۱۷	۳۹۵۷	
حسابداری	مبارکه	۳۹۴۲	۴۲۷۰	
حسابداری	مرند	۳۷۷۱	۴۳۱۹	
حسابداری	مرودشت	۳۷۴۶	۳۹۴۲	
حسابداری	مسجد سلیمان	۳۸۴۸	۴۰۱۰	
حسابداری	ملایر	۳۷۲۴	۳۸۴۰	
حسابداری	نطنز	۴۱۱۷	۴۵۳۶	
حسابداری	نوشهر		۳۹۴۸	
حسابداری	نیشابور	۳۷۵۱	۳۹۵۴	
دبیری علوم اجتماعی	ایهر	۳۷۵۹	۳۹۵۱	

نام رشته	دانشگاه	۱۳۸۷	۱۳۸۸	۱۳۸۹
شیمی کاربردی	گچساران	۳۷۴۸	۳۵۴۵	
شیمی کاربردی	لاهیجان	۳۵۲۰	۳۶۷۳	۳۶۰۴
شیمی کاربردی	مرودشت	۳۸۳۶	۳۶۵۳	۳۶۰۲
شیمی کاربردی	مهاباد	۳۸۴۹	۳۷۸۶	
شیمی کاربردی	میانه	۳۹۸۷	۳۸۰۸	
شیمی محض	تنکابن	۴۳۶۸	۴۲۳۵	
شیمی محض	تویسرکان	۳۷۹۳	۳۶۶۴	۳۸۵۷
شیمی محض	خرم‌آباد	۳۵۸۷	۳۹۶۹	
شیمی محض	دزفول	۳۸۱۳	۳۷۸۰	
شیمی محض	زرنه	۳۶۸۵	۳۹۴۷	
شیمی محض	شهرضا	۳۷۸۸	۳۷۰۶	
شیمی محض	قشم	۳۶۷۲	۳۶۶۹	
شیمی محض	قیام‌دشت (تهران شرق)	۳۹۹۰	۳۹۲۲	
شیمی محض	ماهشهر	۳۵۵۲	۳۲۶۹	
شیمی محض	ورامین پیشوا	۳۷۵۲	۳۷۷۹	۳۷۴۹
شیمی محض	یزد			۴۲۷۹
دبیری زیست‌شناسی	چهرم	۴۲۶۴	۳۶۹۲	
مهندسی کشاورزی - علوم و صنایع غذایی	آزادشهر			۳۷۴۷
مهندسی کشاورزی - علوم و صنایع غذایی	آیت ... املی (امل)	۳۶۸۵	۳۷۲۵	
مهندسی کشاورزی - علوم و صنایع غذایی	تربت حیدریه		۳۷۶۵	
مهندسی کشاورزی - علوم و صنایع غذایی	خرمشهر	۳۵۲۰	۳۹۱۷	
مهندسی کشاورزی - علوم و صنایع غذایی	خوی	۳۷۳۴	۳۵۷۵	۳۷۲۵
مهندسی کشاورزی - علوم و صنایع غذایی	دامغان	۳۷۵۶	۴۰۹۹	
مهندسی کشاورزی - علوم و صنایع غذایی	سبزوار	۳۸۰۵	۳۷۵۳	
مهندسی کشاورزی - علوم و صنایع غذایی	سراب	۳۹۴۵	۴۰۰۳	
مهندسی کشاورزی - علوم و صنایع غذایی	شیستر - مرکز صوفیان	۳۷۲۵	۳۵۱۵	
مهندسی کشاورزی - علوم و صنایع غذایی	شوشتر	۳۵۴۴	۳۵۳۷	
مهندسی کشاورزی - علوم و صنایع غذایی	شهرضا	۵۸۰۹	۵۸۴۳	۵۱۶۸
مهندسی کشاورزی - علوم و صنایع غذایی	شهربار (شهر قدس)	۵۷۶۹	۵۷۲۲	۵۵۷۵
مهندسی کشاورزی - علوم و صنایع غذایی	فسا	۳۶۶۸	۳۷۸۳	۳۸۵۲
مهندسی کشاورزی - علوم و صنایع غذایی	قوچان	۴۶۷۹	۳۷۰۰	۳۹۲۹
مهندسی کشاورزی - علوم و صنایع غذایی	کازرون	۴۶۶۹	۴۹۴۷	۴۴۶۲
مهندسی کشاورزی - علوم و صنایع غذایی	ماکو	۳۷۲۵	۴۱۱۷	
مهندسی کشاورزی - علوم و صنایع غذایی	مهاباد	۳۶۷۷	۳۷۵۳	
مهندسی کشاورزی - علوم و صنایع غذایی	ورامین پیشوا	۵۵۰۲	۵۵۰۲	۵۱۶۳
مهندسی کشاورزی - گیاه‌پزشکی	ایرکوه	۳۹۷۳	۳۷۵۶	
مهندسی کشاورزی - گیاه‌پزشکی	تاکستان	۳۵۸۵	۳۹۳۱	
مهندسی کشاورزی - گیاه‌پزشکی	چهرم	۳۹۹۳	۴۰۰۱	
مهندسی کشاورزی - گیاه‌پزشکی	خرم‌آباد	۳۸۳۹	۳۸۴۹	
مهندسی کشاورزی - گیاه‌پزشکی	دامغان	۴۰۱۳	۴۰۴۰	
مهندسی کشاورزی - گیاه‌پزشکی	دزفول	۳۵۱۰	۳۶۵۴	
مهندسی کشاورزی - گیاه‌پزشکی	رفسنجان	۳۸۷۶	۳۹۸۸	
مهندسی کشاورزی - گیاه‌پزشکی	مرودشت		۳۵۲۸	
مهندسی کشاورزی - گیاه‌پزشکی	مهاباد	۳۸۵۶	۳۹۴۱	
مهندسی کشاورزی - گیاه‌پزشکی	ورامین پیشوا	۳۵۲۵	۳۶۷۶	۳۷۳۰
مهندسی کشاورزی - گیاه‌پزشکی	یزد			۳۸۸۸
مهندسی کشاورزی - ترویج و آموزش کشاورزی	گرمسار			۴۰۳۹
مهندسی منابع طبیعی - شیلات	آبادان	۳۷۴۹	۳۷۵۳	
مهندسی منابع طبیعی - شیلات	آزادشهر	۳۵۰۸	۳۶۴۲	
مهندسی منابع طبیعی - شیلات	یابل	۳۸۲۸	۳۸۴۱	
مهندسی منابع طبیعی - شیلات	بندر گز	۳۷۴۶	۳۶۸۰	
مهندسی منابع طبیعی - شیلات	تالش			۴۱۳۱
مهندسی منابع طبیعی - شیلات	قشم	۳۶۲۰	۳۶۳۰	
مهندسی منابع طبیعی - مرع و آبخیزداری	ارستان	۳۶۸۰	۴۱۱۰	
مهندسی منابع طبیعی - مرع و آبخیزداری	تربت جام	۴۲۰۱	۴۰۱۳	
مهندسی منابع طبیعی - مرع و آبخیزداری	میبد	۳۶۰۱	۴۰۰۷	
مهندسی منابع طبیعی - محیط‌زیست	آباده	۳۸۶۴	۴۰۳۰	
مهندسی منابع طبیعی - محیط‌زیست	پرند	۴۲۷۱	۳۷۳۱	
مهندسی منابع طبیعی - محیط‌زیست	تنکابن	۳۸۹۳	۴۵۳۵	
مهندسی منابع طبیعی - محیط‌زیست	دماوند	۳۸۱۳	۳۷۵۷	
مهندسی منابع طبیعی - محیط‌زیست	لاهیجان	۳۶۹۵	۳۸۸۴	۳۶۷۱
مهندسی منابع طبیعی - محیط‌زیست	میبد	۳۷۲۵	۴۲۴۰	
مهندسی منابع طبیعی - مهندسی چوب و کاغذ	کرج	۳۶۰۸	۳۷۸۱	۳۵۵۳

نام رشته	دانشگاه	۱۳۸۷	۱۳۸۸	۱۳۸۹
راهنمایی و مشاوره	اسلامشهر	۴۲۴۳	۳۸۷۳	
راهنمایی و مشاوره	تنکابن		۴۲۸۹	
راهنمایی و مشاوره	خمینی‌شهر	۳۶۷۰		۴۰۶۸
راهنمایی و مشاوره	دزفول	۳۸۴۰	۴۰۷۵	۳۹۶۷
راهنمایی و مشاوره	رودهن	۳۶۴۱	۳۸۵۹	۴۰۰۸
راهنمایی و مشاوره	سوسنگرد	۳۸۱۵	۴۱۸۸	
راهنمایی و مشاوره	شیراز	۳۸۱۶	۴۴۷۱	
راهنمایی و مشاوره	کرج	۴۰۵۸	۳۸۷۰	
راهنمایی و مشاوره	مرودشت	۴۲۶۹	۴۱۰۴	
راهنمایی و مشاوره	مهاباد	۳۸۱۱	۳۹۱۱	
روانشناسی - اصلاح و تربیت	رودهن	۴۲۲۰	۴۲۴۷	
روانشناسی - روانشناسی بالینی	اردبیل			۵۲۲۰
روانشناسی - روانشناسی بالینی	ارسنجان	۴۳۵۹	۴۰۹۷	
روانشناسی - روانشناسی بالینی	آزادشهر			۴۳۳۶
روانشناسی - روانشناسی بالینی	بیرجند			۴۱۱۲
روانشناسی - روانشناسی بالینی	تربت جام	۴۴۰۶	۳۹۶۹	
روانشناسی - روانشناسی بالینی	تنکابن	۴۲۲۲	۴۲۴۶	۴۰۳۶
روانشناسی - روانشناسی بالینی	فیروزآباد	۴۲۵۵	۴۳۳۲	
روانشناسی - روانشناسی بالینی	کاشمر	۴۰۸۴	۴۲۹۴	۴۱۳۷
روانشناسی - روانشناسی بالینی	کرج	۵۵۳۸	۵۷۳۶	۵۴۰۶
روانشناسی - روانشناسی عمومی	آزادشهر	۴۲۰۴	۴۳۶۶	
روانشناسی - روانشناسی عمومی	آشتیان	۴۶۰۳	۴۸۹۱	
روانشناسی - روانشناسی عمومی	اندیمشک	۳۹۶۶	۳۸۶۴	
روانشناسی - روانشناسی عمومی	ایذه	۴۰۰۶	۳۷۰۸	
روانشناسی - روانشناسی عمومی	بندر گز	۴۲۱۴	۴۱۳۳	
روانشناسی - روانشناسی عمومی	تنکابن	۴۲۳۳	۴۲۲۶	
روانشناسی - روانشناسی عمومی	خمین	۴۲۷۸	۴۳۱۷	
روانشناسی - روانشناسی عمومی	رامهرمز	۳۷۷۹	۴۰۱۸	
روانشناسی - روانشناسی عمومی	رودهن	۳۷۲۲	۳۸۶۳	
روانشناسی - روانشناسی عمومی	زرن	۳۹۶۵	۳۸۴۳	
روانشناسی - روانشناسی عمومی	ساره	۴۲۶۷	۴۱۶۵	
روانشناسی - روانشناسی عمومی	سراب	۳۸۹۴	۴۵۰۸	
روانشناسی - روانشناسی عمومی	کاشمر	۴۰۵۵	۴۰۳۵	
روانشناسی - روانشناسی عمومی	کرج	۴۹۰۳	۴۸۹۲	۳۹۶۲
روانشناسی - روانشناسی عمومی	مرودشت	۳۷۷۷	۳۸۵۹	
روانشناسی - روانشناسی عمومی	ملایر	۴۱۷۹	۴۳۶۴	
روانشناسی - روانشناسی عمومی	نکا	۴۲۲۳	۳۹۸۸	
روانشناسی - روانشناسی کودکان استثنایی	دزفول	۴۲۰۸	۴۱۲۰	
روانشناسی - صنعتی سازمان	ارسنجان			۵۲۴۸
روانشناسی - صنعتی سازمان	بوئین‌زهر	۳۹۷۹	۴۴۷۲	
روانشناسی - صنعتی سازمان	بهبهان	۴۰۴۰	۴۰۹۸	
روانشناسی - صنعتی سازمان	گرمسار	۴۰۶۴	۴۴۹۰	
روانشناسی - صنعتی سازمان	مرودشت	۳۷۷۰	۴۴۴۳	
علوم اجتماعی - برنامه‌ریزی اجتماعی	دهقان	۴۳۰۷		
علوم اقتصادی - اقتصاد بازرگانی	شیراز			۳۹۱۲
علوم اقتصادی - اقتصاد بازرگانی	فیروزکوه	۳۷۵۰	۴۳۶۶	
علوم اقتصادی - اقتصاد بازرگانی	یزد	۴۰۰۳	۴۰۸۱	
علوم اقتصادی - اقتصاد پول و بانکداری	فیروزکوه	۳۹۱۷		۴۱۵۲
علوم اقتصادی - اقتصاد صنعتی	خلخال	۳۶۲۵		
علوم اقتصادی - اقتصاد صنعتی	فیروزکوه	۴۴۷۵	۴۱۷۹	
علوم تربیتی - مدیریت و برنامه‌ریزی آموزشی	نکا			۴۱۴۰
علوم سیاسی	اندیمشک	۴۲۶۰	۳۸۸۶	
علوم سیاسی	یافت	۳۷۷۷	۳۹۰۵	
علوم سیاسی	بناب	۴۰۹۰	۴۵۶۳	
علوم سیاسی	ناکستان	۴۲۳۰	۴۴۴۲	
علوم سیاسی	چالوس	۴۴۹۷	۴۴۶۹	
علوم سیاسی	خرم‌آباد			۴۰۱۴
علوم سیاسی	رفسنجان			۴۴۳۳
علوم سیاسی	زابل	۳۷۲۵	۴۰۹۵	
علوم سیاسی	شاهرود	۳۹۹۶	۴۴۱۴	
علوم سیاسی	شیراز			۴۲۹۹

نام رشته	دانشگاه	۱۳۸۷	۱۳۸۸	۱۳۸۹
علوم سیاسی	کرج	۴۶۳۱	۴۰۹۴	۳۹۸۴
مدیریت امور بانکی	ایهر	۴۳۱۷	۴۳۹۸	
مدیریت امور بانکی	الیگودرز			۴۵۶۱
مدیریت امور بانکی	دهقان	۳۷۸۰	۳۸۷۴	
مدیریت امور بانکی	ماکو	۴۱۲۰	۳۹۶۰	
مدیریت امور بانکی	مرودشت	۳۹۶۷	۴۲۵۷	
مدیریت بازرگانی	آبادان خرمشهر	۴۹۷۶		۳۷۳۲
مدیریت بازرگانی	ایهر	۳۸۱۱	۴۳۷۲	
مدیریت بازرگانی	اردبیل			۳۸۶۵
مدیریت بازرگانی	اسلامشهر	۶۰۵۰	۵۸۹۸	۵۶۰۸
مدیریت بازرگانی	بابل	۳۷۴۱	۴۰۱۹	
مدیریت بازرگانی	بناب	۳۹۰۴	۴۲۷۴	
مدیریت بازرگانی	پارس‌آباد مغان			۳۷۶۶
مدیریت بازرگانی	تربت جام	۴۱۹۰	۴۰۲۱	
مدیریت بازرگانی	نفرش			۴۶۷۴
مدیریت بازرگانی	تنکابن	۴۰۲۰	۴۰۳۹	۴۱۳۱
مدیریت بازرگانی	خرم‌آباد	۳۸۳۹	۳۸۰۹	
مدیریت بازرگانی	خلخال			۳۹۳۴
مدیریت بازرگانی	دهقان	۴۰۵۱	۴۱۸۴	
مدیریت بازرگانی	سقز	۴۰۶۴	۴۲۱۰	
مدیریت بازرگانی	شیراز	۵۲۶۰		۴۶۱۷
مدیریت بازرگانی	صحنه	۳۷۳۲	۳۹۴۵	۳۹۵۴
مدیریت بازرگانی	علی‌آباد کنول	۴۰۵۳	۴۶۴۲	
مدیریت بازرگانی	فیروزآباد	۳۸۹۵	۴۱۰۳	
مدیریت بازرگانی	فیروزکوه	۳۶۳۵	۴۰۳۷	
مدیریت بازرگانی	قشم			۳۸۷۶
مدیریت بازرگانی	مراغه	۴۵۱۳	۴۱۴۸	
مدیریت بازرگانی	ملایر	۴۱۷۶	۴۲۴۳	
مدیریت بازرگانی	نیریز			۴۰۰۰
مدیریت بازرگانی	نیشابور	۳۹۸۲	۳۸۹۲	۳۸۴۶
مدیریت بیمه	دهقان	۴۴۹۳	۴۶۷۷	
مدیریت بیمه	نیشابور	۴۳۴۲	۴۳۲۱	۴۲۲۱
مدیریت جهانگردی	نیشابور	۳۸۵۷	۳۸۷۹	
مدیریت دولتی	آستارا	۳۷۵۱	۴۱۲۱	
مدیریت دولتی	بناب			۴۳۸۳
مدیریت دولتی	بندر انزلی	۳۸۰۰	۳۶۴۴	
مدیریت دولتی	پرن	۵۱۹۹	۴۹۶۳	۴۸۱۴
مدیریت دولتی	چالوس	۴۱۹۵	۴۴۱۵	
مدیریت دولتی	خاش			۳۷۴۲
مدیریت دولتی	دهقان			۳۹۳۳
مدیریت دولتی	رفسنجان	۴۳۰۰	۴۰۳۰	
مدیریت دولتی	شاهرود	۳۸۳۴	۴۱۷۳	
مدیریت دولتی	شوشتر	۴۴۴۶	۴۳۸۲	
مدیریت دولتی	علی‌آباد کنول			۳۸۰۸
مدیریت دولتی	فیروزکوه	۴۰۵۳	۴۰۸۰	
مدیریت دولتی	قائم‌شهر			۳۹۳۸
مدیریت دولتی	قشم			۳۹۲۵
مدیریت دولتی	کازرون	۳۹۵۸	۳۹۱۸	
مدیریت دولتی	لارستان	۴۰۹۹	۴۳۵۱	
مدیریت دولتی	ممقان	۴۰۷۵	۴۲۴۶	
مدیریت صنعتی	امیدیه	۳۸۱۷	۳۷۷۸	
مدیریت صنعتی	بابل	۳۸۵۸	۴۰۷۰	
مدیریت صنعتی	خمین	۴۶۷۹	۴۷۲۲	
مدیریت صنعتی	شوشتر	۳۹۷۹	۳۸۰۸	
مدیریت صنعتی	شیراز			۳۸۷۱
مدیریت صنعتی	فیروزکوه	۴۰۸۰	۴۴۹۳	
مدیریت صنعتی	کاشان	۳۸۹۸	۴۴۸۵	
مدیریت صنعتی	کرج	۵۲۳۰	۵۸۳۷	۳۷۵۱
مدیریت صنعتی	گچساران	۳۹۷۴	۴۰۳۱	
مدیریت صنعتی	لارستان	۴۴۶۰	۴۷۸۴	
مدیریت صنعتی	ماکو			۳۷۶۱

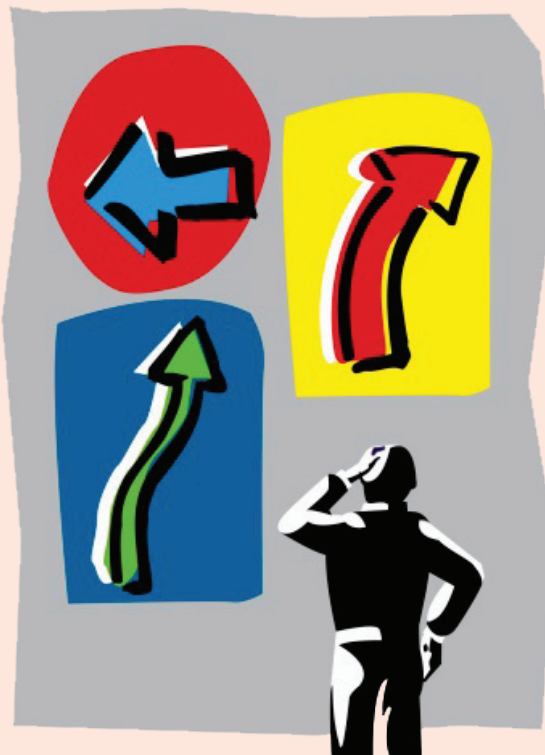

همایش ویژه انتخاب رشته دانشگاه آزاد

برای کسب اطلاعات بیشتر
به نمایندگی های گاج در
سراسر کشور مراجعه نمایید
و یا با شماره تلفن

۰۲۱-۶۴۱۹

تماس بگیرید.

نام رشته	دانشگاه	۱۳۸۷	۱۳۸۸	۱۳۸۹
مدیریت صنعتی	مرند		۴۱۳۱	
مدیریت صنعتی	مهاباد	۳۷۳۱	۴۱۱۱	
مدیریت صنعتی	یزد		۴۱۲۷	۴۰۷۱
مدیریت گمرکی	قائم شهر		۴۳۱۶	
حقوق	آبادان	۴۵۱۷	۴۷۰۴	
حقوق	آباده	۳۵۰۷	۳۷۷۷	۳۷۱۱
حقوق	آزادشهر	۳۸۰۹	۳۹۸۲	
حقوق	اردبیل - مرکز بیله سوار	۳۸۱۲	۳۹۶۸	
حقوق	اسلام آباد غرب	۴۱۴۶	۳۷۳۴	۳۶۵۲
حقوق	اسلامشهر	۵۶۶۹	۵۶۳۸	۵۵۶۱
حقوق	الیگودرز	۴۰۰۸	۳۸۶۶	
حقوق	اندیمشک	۳۸۹۷	۳۸۲۳	
حقوق	اهر	۳۹۵۶	۳۶۷۱	
حقوق	بیم	۳۷۴۴	۳۵۸۸	
حقوق	بناب	۳۹۰۱	۴۰۴۶	
حقوق	بندر انزلی	۴۳۵۰	۴۷۸۰	۴۸۱۱
حقوق	بوئین زهرا	۴۰۱۴	۴۲۰۰	
حقوق	بهبهان	۳۶۹۷	۳۷۴۵	
حقوق	تاکستان	۳۷۵۵	۳۸۱۶	
حقوق	تالش	۳۸۲۲	۳۸۵۶	
حقوق	تایباد	۳۹۱۶	۳۹۳۶	۳۹۳۷
حقوق	تفت	۴۰۴۳	۳۹۵۰	
حقوق	چالوس	۳۶۴۸	۳۶۰۸	
حقوق	خرم آباد	۳۷۰۶	۳۷۵۹	۳۷۵۶
حقوق	خرمشهر	۳۶۶۳	۳۸۸۱	۳۷۰۸
حقوق	خمین	۳۷۴۳	۳۷۵۲	
حقوق	دامغان	۴۰۵۱	۳۵۴۸	۳۹۷۷
حقوق	درفول	۳۷۸۲	۳۷۱۶	۳۸۹۹
حقوق	دشتستان	۳۶۴۰	۳۹۰۱	
حقوق	دماوند	۵۱۸۱	۵۳۴۸	۵۲۲۱
حقوق	دورود	۳۹۰۲	۳۸۸۱	
حقوق	رامهرمز	۳۷۴۷	۴۲۶۸	
حقوق	رفسنجان	۳۷۱۷	۳۹۷۷	
حقوق	شوشتر	۳۸۷۳	۴۴۴۲	۳۷۶۶
حقوق	شهریار - شهر قدس	۵۲۰۳	۵۶۷۵	۵۶۷۱
حقوق	شیراز		۵۳۶۵	۵۵۶۸
حقوق	فراهان	۳۹۴۴	۳۹۲۶	
حقوق	فریدن	۴۰۳۲	۴۰۹۴	
حقوق	قائم شهر	۳۶۳۹	۳۶۷۳	۳۵۲۰
حقوق	کازرون	۴۵۵۸	۴۷۴۰	۴۵۶۴
حقوق	کاشمر	۵۳۰۰	۴۲۶۸	۳۷۸۹
حقوق	کرج	۶۶۰۸	۶۴۳۹	۶۰۸۸
حقوق	کنگاور	۳۹۰۷	۴۱۱۶	۴۰۹۱
حقوق	لارستان	۳۹۴۴	۳۸۰۳	
حقوق	ماکو	۳۸۱۴	۴۲۰۵	
حقوق	مراغه	۴۰۲۳	۳۸۶۴	
حقوق	مهاباد	۳۷۹۵	۳۶۹۷	
حقوق	میبد	۳۸۱۸	۳۹۴۵	
حقوق	میمه	۵۱۱۱	۵۰۴۲	
حقوق	نوشهر	۴۰۱۸	۳۸۲۹	۳۹۷۰
حقوق	نیریز	۳۸۱۰	۳۶۷۴	
حقوق	ورامین پیشوا	۳۷۴۰	۵۰۰۲	۴۶۱۲
حقوق	هشتگرد	۳۸۹۲	۴۱۷۳	
علوم قضائی	آباده	۴۲۸۸	۳۸۸۹	
علوم قضائی	اهر	۴۰۹۳	۴۲۴۳	
علوم قضائی	جیرفت		۴۰۸۴	
علوم قضائی	دامغان	۴۲۱۳	۴۶۰۱	
علوم قضائی	نراق	۴۴۰۳	۴۶۸۹	
فقه و حقوق اسلامی	سیزوار		۳۷۵۹	
فقه و حقوق اسلامی	یزد		۴۳۱۲	
فلسفه	میبه		۴۶۴۷	

ما و شما...

۲۰۰۶۴۱۹

■ شیدرخ فتاحی

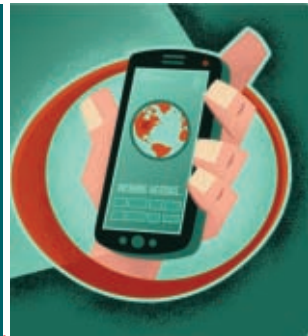

دوستان عزیز! سلام. قبل از اینکه پیامک‌ها رو بخونین، به این چند توضیح توجه کنید:

۱- خیلی از دوستان، پیامک می‌فرستند و معرفی رشته یا دانشگاه خاصی را می‌خوان. چشم، چون تعداد این پیامک‌ها خیلی زیاده، ما دیگه اونا رو درج نمی‌کنیم ولی قول می‌دیم که تا جایی که ممکنه رشته و دانشگاه‌های مختلف رو بررسی کنیم.

۲- بعضی دوستان، سوالات عجیب و غریب دارند، مثلاً درصدهای خاصی را اعلام می‌کنند و بعد می‌پرسند که با این درصدها ما در کارشناسی مکانیک و یا روان‌شناسی فلان دانشگاه قبول می‌شیم؟ دوستان نیمکت نمی‌تونه به چنین سوالاتی پاسخ بده، ما توصیه می‌کنیم به جای درگیر شدن با این اعداد به بهتر درس خواندن بپردازید و با مشاور خودتان هم در تماس باشید.

۳- جواب سوال خیلی از دوستان در شماره‌های قبلی نیمکت آمده است. ۴- تمامی سوالاتی که شما در رابطه با فروش لپ‌تاپ و دیگر محصولات و کتاب‌های گاج می‌پرسید، مربوط به واحد فروش گاج با شماره تلفن ۰۲۱-۶۴۲۰ می‌باشد به همین دلیل ما دیگر این‌گونه پیامک‌ها را چاپ نخواهیم کرد.

• سلام نیمکت، تو رو خدا در مورد رشته ژنتیک بگویی صبرانه منتظرم. ۰۹۳۷۰۰۲۷۲

- در شماره‌های گذشته، رشته ژنتیک را در قالب یکی از گرایش‌های بیوتکنولوژی برایتان شرح داده‌ایم، پیشنهاد می‌کنیم به مقاله معرفی رشته بیوتکنولوژی که در شماره ۶۳ چاپ شد، مراجعه کنید.

• میشه در مورد نمره تراز توضیح دهید؟ و اینکه بالاترین تراز چیه؟ و تراز قوی و ضعیف و متوسط را هم مشخص کنید. ۰۹۱۸۰۰۲۵۴

- با مراجعه به کتاب هفته‌های من

جواب سوال‌تان را خواهید گرفت.

• سلام دوست عزیزم نیمکت، لطفاً تعداد صفحات را زیاد کنید و در مورد رشته میکروپشناسی صحبت کنید. ۰۹۳۵۰۰۱۸۷

- دوست گرامی، برای افزایش تعداد صفحات محدودیت اجرایی داریم، اما قول می‌دهیم در شماره‌های آینده مقاله‌ای به رشته میکروپشناسی اختصاص دهیم.

• سلام بر نیمکت، اگه میشه از تصاویر و جملاتی که به یک دانش‌آموز برای درس خواندن روحیه میده، بیشتر چاپ کنید. متشکرم. ۰۹۱۶۰۰۰۷۷۰

- ما هم از شما متشکریم و حتماً به پیشنهادتان عمل خواهیم کرد.

• سلام! خسته نباشید دوستان عزیز، آیا واقعا کنکور حذف می‌شود؟ راستی اگه میشه درباره رشته ریاضی بیشتر توضیح دهید. ۰۹۳۶۰۰۰۷۶

در مورد حذف کنکور در سال‌های آینده، هیچ شکی نیست. حتماً در مورد رشته ریاضی هم خواهیم نوشت.

• چرا پیامک‌هایی که ازتون تعریف میشه چاپ می‌کنید؟ اولش خوب بود ولی حالا شده از هر دری سخنی! بیشتر به فکر ما باشید. ۰۹۳۶۰۰۰۴۵۵

- دوست عزیز، ما از همه پیامک‌هایی که نیمکت و عملکردش را مورد انتقاد قرار بده استقبال می‌کنیم. از طرفی نباید لطف دوستانی که پیام‌های محبت‌آمیز برایشان ارسال می‌کنند را نادیده گرفت.

• سلام به نیمکت عزیز، لطفاً در بخش مشاوره راجع به روش تست‌زنی هم صحبت کنید. ۰۹۱۵۰۰۰۸۵۵

- حتماً در شماره‌های آینده به

تست‌زنی و شیوه‌های آن خواهیم پرداخت.

• سلام. در سایت نمونه سوال هست؟ اگر هست شناسه کاربری می‌خواد؟ ۰۹۳۶۰۰۰۶۹۴

- با مراجعه به قسمت مشاوره در سایت انتشارات گاج (www.gaj.ir) می‌توانید سوالات کنکور سراسری و امتحانات نهایی را مشاهده کنید. برای این کار احتیاجی به شناسه کاربری هم ندارید.

• سلام. این اولین مجله‌ای که این همه اعتماد به نفس آدم رو بالا میره، به امید اینکه همیشه همین جور اعتماد به نفسم زیاد کنی. ۰۹۳۶۰۰۰۵۷۴

- از اینکه مطالب نیمکت توانسته نتایج رضایت‌بخشی برای شما داشته باشد، خوشحالیم.

• سلام بررسی سوالات کنکور سال‌های گذشته را هم داشته باشید. ۰۹۳۶۰۰۰۵۷۴

- در شماره‌های بعد از کنکور ۸۹، برای چند درس مهم و کلیدی سوالات کنکور را بررسی کردیم. اما با توجه به محدودیت صفحات امکان بررسی همه درس‌ها و سوالات را نداریم. تمام کنکورهای داخل و خارج از کشور در کتاب دور دنیا در ۴ ساعت به همراه پاسخ تشریحی وجود دارد می‌توانید از آن بهره بگیرید.

• سلام، اگه میشه در مورد کلاس اول دبیرستان هم صحبت کنید... مرسی ۰۹۱۷۰۰۰۵۲۹

- برای شما که در سال اول دبیرستان هستید توجه به مقالات مشاوره‌ای و بخش باشگاه مشاوره را توصیه می‌کنیم تا تجربه‌تان برای آمادگی جهت کنکور بالاتر برود.

• درباره رشته آی-تی مطلب بنویسید. باتشکر ۰۹۱۲۰۰۰۱۷۴

- به روی چشم، در شماره‌های آینده

منتظر این رشته بمانید.

• گاج یعنی چی؟ ۰۹۳۸۰۰۰۱۶۹

- گاج از سه حرف ابتدای «گروه آموزشی جواکار» تشکیل شده است.

• سلام، لطفاً در مورد افزایش انگیزه برای کنکور مطلب بنویسید. من قبلاً هم چند بار بهتون پیام دادم ولی جواب نگرفتم. لطفاً به من جواب بدید. از مجله خوبتون ممنون. ۰۹۳۷۰۰۰۸۷۲

- دوست گرامی، حتماً در مورد افزایش انگیزه مقاله‌ای خواهیم داشت، از اینکه امکان چاپ همه پیامک‌ها برایشان مقدور نیست، شرمند همه شما عزیزان هستیم.

• سلام و خسته نباشید، در مورد رشته گرافیک مطلب بنویسید. متشکرم. ۰۹۳۶۰۰۰۵۹۰

- چون برای داوطلبان گروه هنر و زبان‌های خارجه آزمون برگزار نمی‌شود، نیمکت هم به شکل تخصصی به این گروه‌ها نمی‌پردازد.

• سلام به همه نیمکتی‌های عزیز، من سومین ساله کنکور تجربی می‌دم. فقط به خاطر یک چیز موفق نشدم، موبایل و بازی‌های کامپیوتری! ولی امسال گوشم بیشتر وقتا خاموشه، پس رقیب سرسختی براتون هستم. یادتون نره امسال قید همه چیز و بزنین به جز دراستون، خواهش می‌کنم پیام رو حتماً چاپ کنید چون مشکل بیشتر بچه‌ها موبایله، موفق باشید. ۰۹۳۷۰۰۰۶۲۹

- پیامک شما را چاپ کردیم تا به همه دوستان نیمکت یادآور شویم که گرایش بیش از حد به بازی‌های کامپیوتری و وسایلی مثل موبایل، نه تنها وقت شما را می‌گیرد و مانع موفقیت شما در درس‌هاتون می‌شود، بلکه خیلی ضررهای دیگه‌ای هم دارد. قصد داریم تا در گزارشی به طور جدی به بررسی این معضل بپردازیم.

دنبال یه نیمکت می‌گردین؟

اول: تا حالا رفتین یه هایپرمارکت، خرید کنید. چه لذتی داره، جنس‌های جور واجور، خرید آسون و حق انتخاب بالا، البته ممکنه یه کم گرون باشه ولی باز می‌ارزه. خوب! یکی نیست بگه هایپرمارکت چه ربطی به نیمکت داره؟ الآن توضیح می‌دم. ببینید! اگه شما بخواین درباره چیزایی مثل روش برنامه‌ریزی، معرفی رشته‌ها، آشنایی با بازار کار، مشاوره کنکور و ... مطلب پیدا کنید و بخونید، باید کلی وقت بذارین، دکه‌ها و کتاب‌فروشی‌ها رو بگردین و تازه معلوم نیست بتونین چیز درست و حسابی گیر بیارین.

ما دوست داریم و تلاش می‌کنیم که نیمکت یه هایپرمارکت باشه؛ یعنی همه نیازهای شما رو درباره مشاوره کنکور، روش درس خواندن و ... با انتشار یه مجله خوب، تر و تمیز و مفید رفع کنیم تا در وقت شما هم کلی صرفه‌جویی بشه. قول هم می‌دیم گرون‌فروشی نکنیم، باور ندارید قیمت روی جلد رو ببینید.

دوم: یه ضرب‌المثل تکراری ولی بدرد بخور میگه به جای این‌که ماهی دستش بدی، ماهی‌گیری یادش بده. بنابراین ما داریم سعی می‌کنیم

تو هر شماره، مطالبی رو گلچین کنیم که شما بعد از خوندنشون، یه ماهیگیر کار بلد بشین. یعنی دوست داریم شما روش موفقیت رو به بهترین نحو یاد بگیرین، از تجربه آدم‌های موفق بیاموزید و الگو بگیرید و از دانسته‌های خودتون، لذت ببرین.

سوم: از کدوم شاعر خوشتون میاد؟ نویسنده چی؟ تا حالا به سرتون زده که تجربه‌های دوران درس خوندن، خاطرات مدرسه و اتفاقات روزهای پر استرس امتحان رو بنویسین و یه جایی منتشر کنین؟ اگه این جوریه، نیمکت همون جاییه که دنبالش می‌گشتین. شما می‌تونید با ما باشید و هر چه دل‌تنگتون می‌خواد بنویسید، البته یه شرط و شروطهایی هم داره، مفید و مرتبط باشه و خلاصه و درست نوشته شده باشه.

چهارم: گاج، یه خانواده بزرگ و موفقه. نیمکت می‌خواد یه پلی باشه برای این‌که شما زودتر و آسون‌تر به این خانواده پیوندید. اگه دوست داری همسفر، همکار و هم‌خانواده ما بشی، همین الان فرم اشتراک نیمکت رو پرکن و برامون پست کن.

مجموعه نشریات دانش و تجربه پارسه آید

۰۱۸-۵۸۸۸۸۸۸۸: شماره تماس

۸۸۸-۵۸۸۸۸۸۸۸: شماره تماس

۰۲۱-۸۸۸۸۸۸۸۸۸۸۸۸۸۸: شماره تماس

مجموعه نشریات دانش و تجربه پارسه آید

فرم اشتراک دو هفته نامه نیمکت



فرم اشتراک دو هفته نامه نیمکت

مجموعه نشریات دانش و تجربه پارسه آید

تاریخ:

نام و نام خانوادگی: تاریخ تولد: ۱۳.....

دانش آموز ■ مدیر ■ معلم ■ مشاور

مقطع تحصیلی: پایه تحصیلی: رشته تحصیلی:

محل تحصیل / کار:

نوع و مدت اشتراک:

یک ساله سفارشی ■ شش ماهه سفارشی

استان: شهرستان:

نشانی:

.....

کد پستی ده رقمی: پست الکترونیکی:

کد تلفن: شماره تلفن: تلفن همراه:

امضا متقاضی: امضا امور مالی:

هزینه اشتراک یک ساله پست سفارشی ۲۳۰۰۰ تومان / هزینه اشتراک شش ماهه پست سفارشی ۱۱۵۰۰ تومان

دوره نامه

یک نیمکت برای همه دانش آموزان



برای اشتراک در دو هفته نامه نیمکت مراحل زیر را به ترتیب انجام دهید:

- (۱) فرم اشتراک را با خط خوانا پر کنید.
- (۲) بهای اشتراک را به حساب شماره ۰۳۱۲۱۶۸۰۶۱۰۰۰ سپهر پلک صادرات مقابل دانشگاه کد ۲۲۲۶ به نام آقای ابوالفضل جوکار واریز نمایید.
- (۳) برگه را از محل های خط چین تا کنید و آن را به شکل یک پاکت چسب بزنید.
- (۴) اصل رسید بانک را داخل پاکت قرار دهید.
- (۵) پاکت را داخل صندوق پست بیندازید.

یک جرعه دانش نسبیت

■ سعید صفازاده

مدیر نمایندگی تربت جام

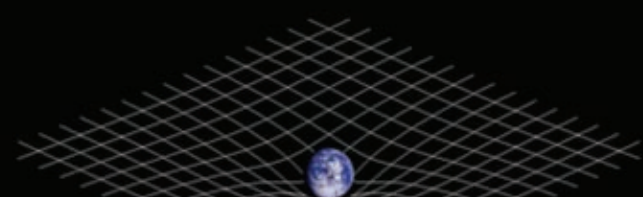

انداخته و آن‌ها را اسیر خود کند. هر چه جرم جسمی بیشتر شود این انحنا بیشتر می شود. ممکن است جرم جسم آن قدر زیاد باشد که حتی نور به درون جسم خم شده و اسیر جاذبه جسم گردد. این یکی دیگر از نتیجه گیری های نظریه نسبیت است: مفهوم گرانش.

از دیگر نتایج مهم نظریه نسبیت فرمول معروف انیشتین $E=mc^2$ است. یعنی قابلیت تبدیل ماده به انرژی و برعکس. تبدیل ماده به انرژی در واکنش های هسته ای انجام می شود. در واقع اگر یک کیلوگرم ماده به انرژی تبدیل شود ۲۵۰۰۰ مگاوات ساعت انرژی تولید می شود (انرژی معادل ۱۶۰۰ میلیون لیتر بنزین یا ۳۳۰۰ کیلو تن زغال سنگ!).

با آگاهی از این قابلیت شگفت، در خلال جنگ جهانی دوم انیشتین در نامه ای به رئیس جمهور وقت آمریکا خاطر نشان کرد که با تبدیل ماده به انرژی می توان نیروی عظیمی در اختیار گرفت. نتیجه این نامه بمب هسته ای و انفجار آن در هیروشیما و ناگازاکی بود. فاجعه ای که بعد از آن انیشتین اعلام کرد اگر روزی بخوادم دوباره به دنیا بیایم دوست دارم یک لوله کش شوم نه یک دانشمند!

مفهوم زمان و مکان از دیرباز مورد توجه انسان بوده است. نیوتن با ارائه قوانین مکانیک کلاسیک که آشنای همگی دانش آموزان است مکان را نسبی قلمداد کرد. اما در سال ۱۹۰۵ آلبرت انیشتین با ارائه نظریه نسبیت خاص پایه های مکانیک کلاسیک و دیدگاه نیوتن را لرزاند. نظریه نسبیت ریاضیات پیشرفته مفهوم پیچیده ای دارد که در اینجا سعی می شود به چند نتیجه ساده که از آن حاصل می شود بپردازیم.

الف) اولین نتیجه گیری از نظریه نسبیت، نسبی بودن زمان است. همه می دانیم سرعت نور بیشترین سرعت ممکن در عالم است. هر چه سرعت متحرکی بیشتر شود، زمان برای او کندتر خواهد گشت! با آزمایش های بسیار دقیقی که در مورد سفر فضانوردان صورت گرفته اثبات شده زمان برای آن‌ها در طول سفرشان به فضا، اندکی کمتر از ساکنان کره زمین (در حد چند میلیاردیم بر ثانیه) گذشته است. یعنی اگر سوار فضاپیما می شویم که با سرعت نزدیک نور حرکت می کند، زمان برای ما باز هم کندتر خواهد گذشت. در این صورت اگر پس از یک سفر فضایی به زمین برگردید، آشنایان شما همه پیر خواهند شد در حالیکه زمان برای شما بیش از یک سال نگذشته است!

ب) فرض کنید یک پارچه بزرگ را چند نفر با هم می گیرند. حال چند گوی کوچک را در اطراف این پارچه پخش می کنیم. اگر در این حالت یک گوی بزرگ و سنگین را روی پارچه قرار دهید، به خاطر انحنا و خمیدگی که در پارچه ایجاد می کند، گوی های کوچک را به سمت خود می کشد. دقیقاً همین اتفاق در فضا هم می افتد. خورشید به خاطر جرم زیادش فضا - زمان را خم کرده و موجب می شود تا سیارات منظومه خورشیدی را در اطراف خود به دام

فلش کارت‌های مرور سریع



Review © RapidReview © RapidReview © RapidReview © RapidReview © RapidReview © RapidReview © RapidReview

■ سال اول دبیرستان:

فیزیک (۱)، شیمی (۱)، علوم زیستی و بهداشت، انگلیسی (۱)، زبان فارسی (۱)، ادبیات فارسی (۱)، دین و زندگی (۱)

■ سال دوم دبیرستان:

فیزیک (۲)، زیست (۱)، انگلیسی (۲)، عربی (۲)، عمومی، عربی (۲)، انسانی، زبان فارسی (۲)، ادبیات فارسی (۲)، تاریخ ایران و جهان (۱)

■ سال سوم دبیرستان:

شیمی (۳)، زیست (۲)، هندسه (۲)، انگلیسی (۳)، عربی (۳)، عمومی، عربی (۳)، انسانی، ادبیات فارسی (۳)، عمومی، دین و زندگی (۳)، زبان فارسی (۳)، عمومی، زبان فارسی (۳)، انسانی، تاریخ ایران و جهان (۲)، روان‌شناسی

■ پیش‌دانشگاهی و کنکور:

شیمی (۱ و ۲)، زیست (۱)، زیست (۲)، انگلیسی (۱ و ۲)، تاریخ‌شناسی، فلسفه، گرامر جامع انگلیسی، واژگان جامع انگلیسی، دین و زندگی کنکور، آیات و نکات کنکور، ژنتیک کنکور، زمین‌شناسی کنکور، جامعه‌شناسی کنکور، جغرافیای کنکور، انگلیسی هنرستان، دین و زندگی هنرستان

منتشر کرد

گاج

جمع بندی کنکور با مجموعه کتاب های

دور دنیا در یک ساعت

www.gaj.ir

تنها مرجع سؤالات خارج از کشور



اطلاع رسانی فروش
۰۲۱-۶۴۲۰

عمومی

انسانی

تجربی

ریاضی

شامل سؤالات کنکورهای داخل و خارج از کشور با پاسخهای تشریحی